This is a digital copy of a book that was preserved for generations on library shelves before it was carefully scanned by Google as part of a project to make the world's books discoverable online.

It has survived long enough for the copyright to expire and the book to enter the public domain. A public domain book is one that was never subject to copyright or whose legal copyright term has expired. Whether a book is in the public domain may vary country to country. Public domain books are our gateways to the past, representing a wealth of history, culture and knowledge that's often difficult to discover.

Marks, notations and other marginalia present in the original volume will appear in this file - a reminder of this book's long journey from the publisher to a library and finally to you.

Usage guidelines

Google is proud to partner with libraries to digitize public domain materials and make them widely accessible. Public domain books belong to the public and we are merely their custodians. Nevertheless, this work is expensive, so in order to keep providing this resource, we have taken steps to prevent abuse by commercial parties, including placing technical restrictions on automated querying.

We also ask that you:

+ *Make non-commercial use of the files* We designed Google Book Search for use by individuals, and we request that you use these files for personal, non-commercial purposes.

+ *Refrain from automated querying* Do not send automated queries of any sort to Google's system: If you are conducting research on machine translation, optical character recognition or other areas where access to a large amount of text is helpful, please contact us. We encourage the use of public domain materials for these purposes and may be able to help.

+ *Maintain attribution* The Google "watermark" you see on each file is essential for informing people about this project and helping them find additional materials through Google Book Search. Please do not remove it.

+ *Keep it legal* Whatever your use, remember that you are responsible for ensuring that what you are doing is legal. Do not assume that just because we believe a book is in the public domain for users in the United States, that the work is also in the public domain for users in other countries. Whether a book is still in copyright varies from country to country, and we can't offer guidance on whether any specific use of any specific book is allowed. Please do not assume that a book's appearance in Google Book Search means it can be used in any manner anywhere in the world. Copyright infringement liability can be quite severe.

About Google Book Search

Google's mission is to organize the world's information and to make it universally accessible and useful. Google Book Search helps readers discover the world's books while helping authors and publishers reach new audiences. You can search through the full text of this book on the web at `http://books.google.com/`

Informazioni su questo libro

Si tratta della copia digitale di un libro che per generazioni è stato conservata negli scaffali di una biblioteca prima di essere digitalizzato da Google nell'ambito del progetto volto a rendere disponibili online i libri di tutto il mondo.

Ha sopravvissuto abbastanza per non essere più protetto dai diritti di copyright e diventare di pubblico dominio. Un libro di pubblico dominio è un libro che non è mai stato protetto dal copyright o i cui termini legali di copyright sono scaduti. La classificazione di un libro come di pubblico dominio può variare da paese a paese. I libri di pubblico dominio sono l'anello di congiunzione con il passato, rappresentano un patrimonio storico, culturale e di conoscenza spesso difficile da scoprire.

Commenti, note e altre annotazioni a margine presenti nel volume originale compariranno in questo file, come testimonianza del lungo viaggio percorso dal libro, dall'editore originale alla biblioteca, per giungere fino a te.

Linee guide per l'utilizzo

Google è orgoglioso di essere il partner delle biblioteche per digitalizzare i materiali di pubblico dominio e renderli universalmente disponibili. I libri di pubblico dominio appartengono al pubblico e noi ne siamo solamente i custodi. Tuttavia questo lavoro è oneroso, pertanto, per poter continuare ad offrire questo servizio abbiamo preso alcune iniziative per impedire l'utilizzo illecito da parte di soggetti commerciali, compresa l'imposizione di restrizioni sull'invio di query automatizzate.

Inoltre ti chiediamo di:

+ *Non fare un uso commerciale di questi file* Abbiamo concepito Google Ricerca Libri per l'uso da parte dei singoli utenti privati e ti chiediamo di utilizzare questi file per uso personale e non a fini commerciali.

+ *Non inviare query automatizzate* Non inviare a Google query automatizzate di alcun tipo. Se stai effettuando delle ricerche nel campo della traduzione automatica, del riconoscimento ottico dei caratteri (OCR) o in altri campi dove necessiti di utilizzare grandi quantità di testo, ti invitiamo a contattarci. Incoraggiamo l'uso dei materiali di pubblico dominio per questi scopi e potremmo esserti di aiuto.

+ *Conserva la filigrana* La "filigrana" (watermark) di Google che compare in ciascun file è essenziale per informare gli utenti su questo progetto e aiutarli a trovare materiali aggiuntivi tramite Google Ricerca Libri. Non rimuoverla.

+ *Fanne un uso legale* Indipendentemente dall'utilizzo che ne farai, ricordati che è tua responsabilità accertati di farne un uso legale. Non dare per scontato che, poiché un libro è di pubblico dominio per gli utenti degli Stati Uniti, sia di pubblico dominio anche per gli utenti di altri paesi. I criteri che stabiliscono se un libro è protetto da copyright variano da Paese a Paese e non possiamo offrire indicazioni se un determinato uso del libro è consentito. Non dare per scontato che poiché un libro compare in Google Ricerca Libri ciò significhi che può essere utilizzato in qualsiasi modo e in qualsiasi Paese del mondo. Le sanzioni per le violazioni del copyright possono essere molto severe.

Informazioni su Google Ricerca Libri

La missione di Google è organizzare le informazioni a livello mondiale e renderle universalmente accessibili e fruibili. Google Ricerca Libri aiuta i lettori a scoprire i libri di tutto il mondo e consente ad autori ed editori di raggiungere un pubblico più ampio. Puoi effettuare una ricerca sul Web nell'intero testo di questo libro da `http://books.google.com`

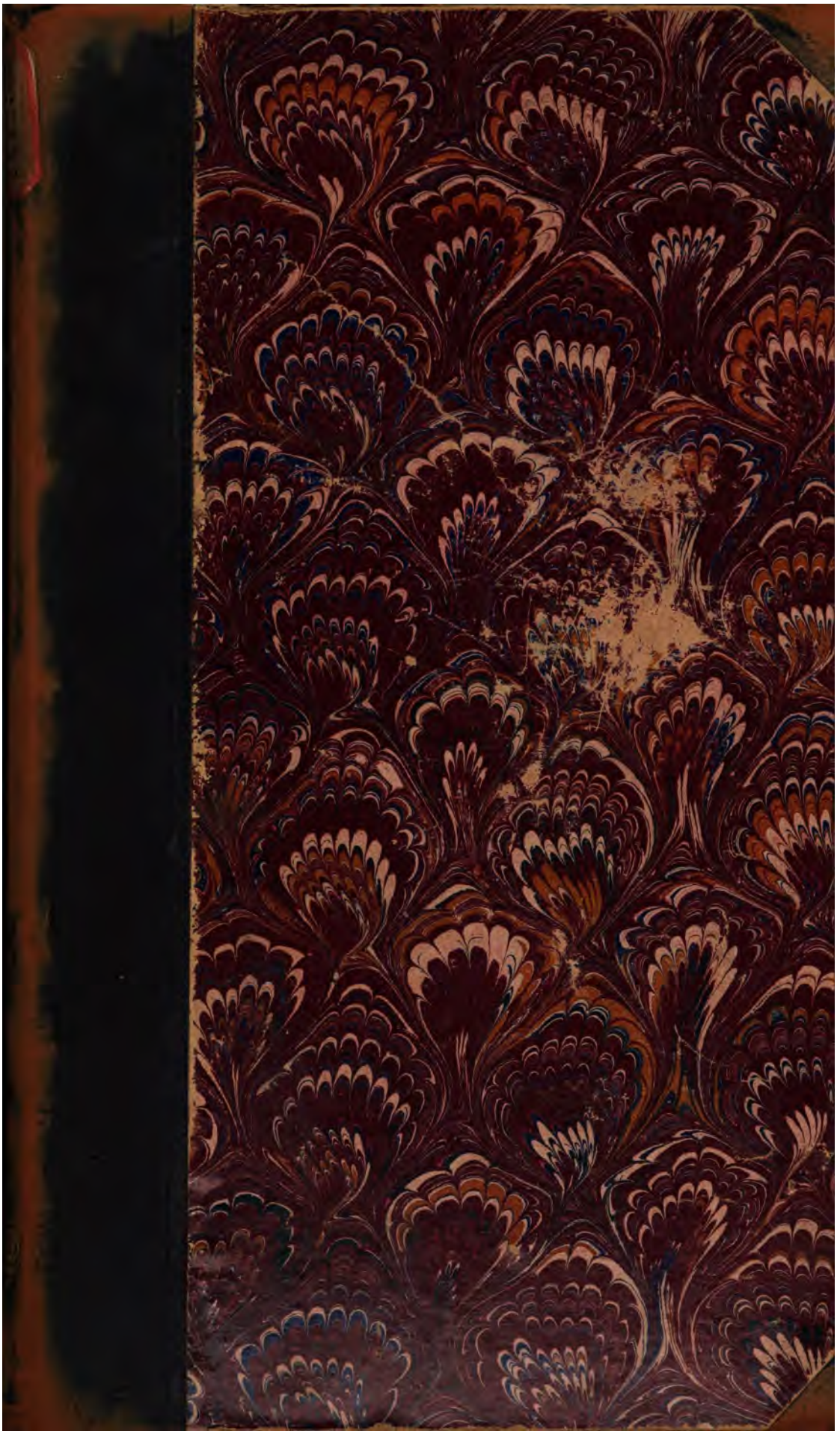

Ital 2662.4.5

Harvard College Library

FROM THE FUND OF

CHARLES MINOT

(Class of 1828)

B. SEEBER
SUCC. DI
DESCHER & SEEBER
FIRENZE

Proprietà letteraria.

BOLOGNA: TIPI DELLA DITTA NICOLA ZANICHELLI, 1903.

ELENCHI

DEGLI SCRITTI CONTENUTI NEGLI ATTI E MEMORIE

DELLA R. DEPUTAZIONE DI STORIA PATRIA PER LE ROMAGNE

CON L' INDICE

DEGLI ARGOMENTI DELLE MEMORIE E DELLE LETTURE

A TUTTO IL VOLUME XVIII DELLA SERIE III.

(1862-1900)

BOLOGNA

PRESSO LA R. DEPUT. DI STORIA PATRIA PER LE ROMAGNE

1903

~~Ital 3749.5~~
Ital 2662.4.5
(C III, 155)
HARVARD COLLEGE
OCT 19 1903
LIBRARY
Minot fund.

L' *Indice* dei lavori contenuti negli *Atti e Memorie* della R. Deputazione di Storia patria delle Romagne, venne compilato e pubblicato la prima volta dal prof. Carlo Malagola nel 1895, essendo egli allora segretario della Deputazione, e comprendeva tutti gli scritti inseriti nel detto periodico fino al vol. XII della serie III, cioè dall'anno 1862 al 1894.

Dovendosi continuare e completare fino al 1900, per inviarlo al Congresso internazionale di scienze storiche da tenersi in Roma nel corrente anno, il Consiglio Direttivo della Deputazione avea stabilito che il nuovo *Indice* comprendesse altresì i sunti delle letture fatte nelle varie adunanze della Deputazione stessa dal 1862 al 1900.

Molte di quelle letture erano state parte, o meglio primizie, di lavori che videro poi la luce negli stessi *Atti* e *Memorie* e di esse, per evitare inutili ripetizioni, non è fatta menzione nell' *Indice*.

Ma numerosi altri lavori letti in Deputazione non furono mai inseriti negli *Atti* e *Memorie* ed altri parecchi vennero dagli autori pubblicati a parte in speciali monografie.

Perciò tanto dei primi, quanto dei secondi ho redatto l'elenco completo, aggiungendo, per di più, dei secondi, ogni qual volta mi è riuscito ad averne conoscenza, il luogo e

l'anno della pubblicazione, e ciò per quei dotti che, non paghi dei semplici sunti datine negli *Atti* e *Memorie*, bramassero leggere le stesse monografie.

Di ogni lettura, oltre il titolo, è indicato l'anno, il mese ed il giorno in cui essa fu fatta in Deputazione, il volume e la serie degli *Atti* e *Memorie* che ne contiene il sunto; e perchè il lettore possa, con facilità, trovare questo nei numerosi e varii volumi dei detti *Atti* e *Memorie*, giudico opportuno aggiungere alcuni brevi cenni intorno a questa importante pubblicazione che costituisce il documento più importante dell'attività scientifica della Deputazione nei quarant'anni della sua vita.

Gli *Atti* e *Memorie* della Deputazione storica per le Romagne si dividono in quattro *Serie*.

La *prima*, del formato in 4° grande, corre dall'anno 1862 al 1870 e comprende nove volumi, il secondo dei quali (anno 1863 parte prima), contiene dalla pag. 13 alla 26 i sunti di tutti i lavori letti in Deputazione dal 30 Marzo 1862 al 5 luglio 1863. Nei volumi seguenti sono regolarmente inseriti i sunti delle letture fatte nei rispettivi anni accademici. L'ultimo volume, cioè il IX, contiene le letture dell'anno accademico 1869-70.

La *Seconda Serie*, del formato in 8°, comprende due volumi editi negli anni 1875-76, il primo dei quali ha i sunti delle letture degli anni accademici 1870-71 e 1871-72, il secondo quelli delle letture degli anni 1872-73 e 1873-74.

Fu creata in seguito una *Nuova Serie*, pure in 8°, che consiste di sette volumi, editi dall'anno 1877 al 1882, nei quali i lavori dei socii della Deputazione di Romagna sono pubblicati insieme con quelli dei colleghi delle consorelle dell'Emilia.

Nel volume primo di tale serie sono editi i sunti delle

letture fatte nell'anno accademico 1874-75, e così via via regolarmente nei volumi successivi fino al settimo, che comprende i sunti delle letture dell'anno 1880-81.

Nell'anno 1883 la Deputazione ritornò all'antico sistema di pubblicare da sola i proprii *Atti* e *Memorie*, e, considerando tale pubblicazione come una continuazione delle due serie precedenti autonome, diede ai volumi che la compongono il titolo di *Terza Serie*, la quale tuttodì continua.

Delle letture fatte nella Deputazione durante l'anno accademico 1881-82 non furono pubblicati i sunti nel rispettivo volume degli *Atti* e *Memorie*, ma soltanto nel periodico politico locale, la *Gazzetta dell' Emilia*, al quale, per consuetudine, la Deputazione li comunicava.

Perciò tali sunti sono ricordati nell' *Indice* soltanto con i numeri di quel periodico in cui si possono leggere.

L'inserzione dei sunti delle letture negli *Atti* e *Memorie* fu ripresa regolarmente nell'anno 1883.

Il primo volume della *Terza serie* contiene difatti quelli dell'anno accademico 1882-83 e così via via fino ad oggi. Nel volume XVIII sono inseriti i sunti delle letture fatte durante l'anno accademico 1899-1900.

Per quanto riguarda le dissertazioni, ho mantenuto lo stesso metodo già adottato dal Malagola, indicandole in doppio elenco, il primo per ordine di pubblicazione, il secondo per ordine alfabetico degli autori.

E. Brizio *Segretario.*

I.

ELENCO PER ORDINE DI PUBBLICAZIONE

SERIE I.

	Vol.	Parte	Pagina
1. Atti della prima solenne adunanza delle Deputazioni dell' Emilia, tenuta in Bologna il 9 marzo 1862	I	—	V
2. **Gozzadini Giovanni** — Discorso per la solenne adunanza delle tre Deputazioni dell' Emilia (9 marzo 1862)	I	—	IX
3. **Rocchi Francesco** — Degli studi diplomatici di Bartolomeo Borghesi (Discorso)	I	—	XV
4. **Frati Luigi** *Segr.* — Delle cose operate nell'anno 1861 dalla R. Dep. di Romagna (Relazione)	I	—	XXIX
5. **Borghesi Bartolomeo** — Memorie del Monastero Camaldolese di S. Benedetto di Savignano .	I	—	I
6. **Rocchi Francesco** — Notizie aneddote della prima età di Bartolomeo Borghesi	I	—	57

[1] Le RR. Deputazioni di Storia patria dell' Emilia, dopo aver tenuto insieme tre riunioni, una a Modena il 21 marzo 1860 e due a Parma l' 11 giugno 1860 e il 24 aprile 1861, tennero dieci *Adunanze generali* solenni.

La prima avvenne il 9 marzo 1862 in Bologna; la II^a^, l' 11 giugno 1863 in Parma; la III^a^, il 19 giugno 1864 in Modena: la IV^a^, il 24 giugno 1865 in Ravenna; la V^a^, il 15 aprile 1868 a Piacenza; la VI^a^, il 26 maggio 1869 a Reggio d' Emilia; la VII^a^, il 1 giurno 1870 a Ferrara; l' VIII^a^, il 14 giugno 1871 a Parma; la IX^a^, il 10 ottobre 1872 a Vignola, e la X^a^, il 27 maggio 1875 a Forlì.

La prima adunanza della nostra Deputazione fu tenuta il 9 marzo 1862.

	Vol.	Parte	Pagina
7. **Frati Luigi** *Segr.* — Degli studi e dei lavori della R. Deputazione storica dal marzo 1862 al giugno 1863	II	I	11
8. **Gozzadini Giovanni.** — Delle croci monumentali ch' erano nelle vie di Bologna nel secolo XIII	II	I	27
9. **Tonini Luigi** — La chiesa di S. Andrea presso Rimini, ossia relazione degli scavi eseguiti pel Comune nel marzo 1863	II	I	71
10. **Casali Giovanni** — Serie cronologica dei Vescovi di Forlì	II	I	91
11. **Tonini Luigi** — Di Bittino e della sua tavola di S. Giuliano, nonchè di alcuni pittori riminesi del sec. XIV	II	II	159
12. **Ghinassi Giovanni** — Sopra tre statuti suntuari inediti del sec. XVI per la città di Faenza	II	II	167
13. **Gozzadini Giovanni** — Lettera di fra' Cherubino Ghirardacci e notizie riguardanti la stampa del suo terzo volume della Historia di Bologna	II	II	179
14. **Cittadella L. N.** — Capitoli stabiliti in Bologua dai rappresentanti del papa e del march. d' Este per l' ottavo Concilio ecumenico tenutosi in Ferrara e in Firenze (1438). . .	II	II	189
15. **Gozzadini Giovanni** — Dell' origine e dell' uso dei cocchi, e di due veronesi in particolare.	II	II	199
16. **Mercantini Luigi** *Segr.* — Degli studi e dei lavori della R. Deputazione storica dal giugno 1863 al giugno 1864	III	—	VII
17. **Gozzadini Giovanni** — Intorno all' acquedotto ed alle terme di Bologna	III	—	I
18. **Rocchi Francesco** — Di una iscrizione in onore di Geta Cesare, scoperta in Ancona. . . .	III	—	81
19. **Tonini Luigi** — Il Porto di Rimini	III	—	95

	Vol.	Parte	Pagina
20. **Fabbretti Ariodante** — Nota sopra sei laminette di bronzo letterate antiche della Lucania	III	—	153
21. **Carducci Giosue** e **Teza Emilio** — Atti della terza solenne adunanza delle tre Deputazioni emiliane sovra gli studi di Storia patria, tenuta in Ravenna il 24 giugno 1865 [1] . . .	IV	—	13
22. **Gozzadini Giovanni** — Discorso per la terza solenne adunanza delle tre Deputazioni Emiliane sovra gli studi di Storia patria, tenuta in Ravenna il 24 giugno 1865	IV	—	19
23. **Teza Emilio, Martini Pietro** e **Raffaelli Giovanni** — Dei lavori fatti nell'anno 1864-65 dalle RR. Deputazioni dell' Emilia (Relazioni)	IV	—	23
24. **Bottrigari Enrico** — Intorno ad un Diploma portante la firma autografa dell' Imperatore Carlo V, dato in Bologna il 17 febbraio 1533	IV	—	49
25. **Valgimigli Gian Marcello** — Dei pittori faentini del secolo XV; e del sec. XVI (part. I) . .	IV, 61, e V, 73		
26. **Valgimigli Gian Marcello** — Teodoro Pio, Vescovo di Faenza	IV	—	95
27. **Tonini Luigi** — Due brani di un titolo posto ad Antonino Pio, trovati in Rimini nel maggio 1864	IV	—	103
28. **Ghinassi Giovanni** — Vendetta memorabile dei Naldi contro i Carroli, seguita in Val d' Amone nel 1533	IV	—	107
29. **Tonini Luigi** -- Sulle officine tipografiche riminesi	IV	—	123
30. **Teza Emilio** — Serventese storico del secolo XIV illustrato	IV	—	169
31. **Giordani Gaetano** — Di una dipintura a fresco scoperta nella chiesa dei Frati minori dell' Osservanza, vicino alla città d' Imola . .	IV	—	175
32. **Carducci Giosue** *Segr.* — Di alcune poesie popolari bolognesi del sec. XIII inedite . .	IV	—	185

[1] **Gli atti della IV adunanza solenne, tenuta in Ravenna, non furono stampati, e neppure quelli della seduta X, tenuta in Forlì.**

	Vol.	Parte	Pagina
33. **Tonini Luigi** — Giunta ai documenti che illustrano le memorie sulle officine tipografiche riminesi	IV	—	193
34. **Carducci Giosue** *Segr.* — Delle cose operate dalla Deputazione nell'anno 1865-66 . . .	V	—	XXIX
35. **Gozzadini Giovanni** — Di una targa bentivolesca pitturata nel sec. XV	V	—	1
36. **Borghesi Bartolomeo** — Della supposta via Flaminia da Bologna in Etruria	V	—	23
37. **Amati Pasquale** — Dissertazione seconda sopra il passaggio dell'Apennino fatto da Annibale	V	—	31
38. **Cappi Alessandro** — Intorno ad un codice classense di storia	V	—	67
39. **Tonini Luigi** — Sulla continuazione degli scavi in Rimini per la scoperta della chiesa di S. Andrea	V	—	107
40. **Tonini Luigi** — Di alquanti oggetti umbri o etruschi nella maggior parte in bronzo, trovati di recente in una villa del Riminese .	V	—	119
41. **Tonini Luigi** — Di alcuni marmi scritti, e di un sigillo del Comune, trovati recentemente in Rimini.	V	—	135
42. **Carducci Giosue** *Segr.* — Delle cose operate dalla Deputazione nell'anno 1866-67 . . .	VI	—	XXVII
43. **Frati Luigi** — Dell'antico ponte romano sul Reno lungo la strada Emilia e della precisa postura dell'isola del congresso triumvirale .	VI	—	1
44. **Gaspari Gaetano** — Ricerche, documenti e memorie riguardante la storia dell'arte musicale in Bologna	VI, 21. e VIII, 93		
45. **Gozzadini Giovanni** — Di alcuni sepolcri della necropoli felsinea	VI	—	61
46. **Fiorentino Francesco** — Vita di Pietro Pomponazzi nuovamente raccolta ed esposta . .	VI	—	85
47. **Podestà Bartolomeo** — Di alcuni documenti			

	Vol.	Parte	Pagina
inediti riguardanti il Pomponazzi, Lettore nello Studio bolognese	VI	—	133
48. **Carducci Giosue** *Segr.* — Delle cose operate dalla Deputazione nell'anno 1867-68 . . .	VII	—	XIX
49. **Gozzadini Giovanni** — Studi archeologici topografici sulla città di Bologna	VII	—	1
50. **Podestà Bartolomeo** — Intorno alle due statue erette in Bologna a Giulio II, distrutte nei tumulti del 1511	VII	—	105
51. **Valgimigli Gian Marcello** — Pittori faentini del sec. XVI (par. II e III)	VII, 131, e		VIII, 39
52. **Tonini Luigi** — Di un dipinto a fresco del sec. XIV trovato di recente in Rimini . .	VII	—	167
53. **Ghinassi Giovanni** — Epistola amatoria di Astorre Manfredi principe di Faenza . . .	VII	—	177
54. **Gaspari Gaetano** — Ragguagli sulla Cappella musicale della basilica di S. Petronio . .	VII	—	185
55. **Rocchi Francesco** — Di un monumento bolognese in onore di Antonino Pio e dell'Augusta sua famiglia	VII	—	197
56. **Carducci Giosue** *Segr.* — Delle cose operate dalla Deputazione nell'anno 1868-69 . . .	VIII	—	XXXIX
57. **Tonini Luigi** — Del riminese Alessandro Gambalunga, della Gambalunghiana e dei suoi bibliotecari	VIII	—	1
58. **Ghinassi Giovanni** — Lettera del sec. XV che si riferisce all'uccisione di Galeazzo Maria Sforza, Signore di Milano	VIII	—	121
59. **Rocchi Francesco** — Di un frammento d'iscrizione forlivese restituita agli imperatori Caracalla e Geta	VIII	—	129
60. **Podestà Bartolomeo** — I primi oriuoli pubblici in Bologna nei secoli XIV e XV . .	VIII	—	141
61. **Bottrigari Enrico** — Intorno al ritrovamento di una lapide posta dal Malpighi all'ingresso della sua villa in Corticella, nel cui rovescio			

	Vol.	Parte	Pagina
scorgesi un raro ed antico frammento di una sacra decorazione cristiana di stile romano-bizantino o lombardo.	VIII	—	167
62. **Carducci Giosue** — Atti dell'Adunanza generale (IV) delle Deputazioni Emiliane, tenuta in Ferrara il 1° giugno 1870	IX	—	XXVII
63. **Gozzadini Giovanni** — Discorso per introduzione alla adunanza generale (IV) tenuta in Ferrara il 1° giugno 1870	IX	—	XXXIII
64. **Carducci Giosue** *Segr.*, **Martini Pietro** e **Capelli Antonio** — Delle cose operate dalle RR. Deputazioni dell'Emilia nell'anno 1869-70.	IX	—	XXXIX
65. **Gaspari Gaetano** — La musica in S. Petronio, a continuazione delle Memorie riguardanti la storia dell'arte musicale in Bologna . .	IX	—	1
66. **Tarlazzi Antonio** — Riscontri critici fra la cronaca di fra' Salimbeni e gli storici di Ravenna, intorno alla decadenza della famiglia dei Traversari, dominante in quella città .	IX	—	37
67. **Gualandi Michelangelo** — Aristotele Fioravanti meccanico ed ingegnere del sec. XV	IX	—	57
68. **Carducci Giosue** — Lettere di Francesco Guicciardini, pubblicate.	IX	—	79
69. **Tonini Luigi** — Le figuline riminesi ordinate ed illustrate.	IX	—	89
SERIE II.			
70. **Carducci Giosue** *Segr.* — Delle cose operate dalla Deputaz. romagnola nell'anno 1870-71 (Relazione)	I	—	LXVII
71. **Carducci Giosue** *Segr.* — Delle cose operate dalla Deputaz. romagnola nell'anno 1871-72 (Relazione)	I	—	LXXV
72. **Balduzzi Luigi** — Sopra due antichi edifici bagnacavallesi, dei quali furon scoperte le vestigia nel 1869.	I	—	I

	Vol.	Parte	Pagina
73. **Gaspari Gaetano** — Memorie riguardanti la storia dell'arte musicale in Bologna al secolo XVI.	I	—	13
74. **Valgimigli Gian Marcello** — Cenni biografici intorno al cav. Ferraù Fenzoni pittore . .	I	—	133
75. **Balduzzi Luigi** — Degli antichi statuti di Bagnacavallo ed in ispecie di uno ancora inedito delle Gabelle che pagavansi in Bagnacavallo al tempo degli Estensi	I	—	151
76. **Pasolini Pier-Desiderio** — Del Palazzo di Teodorico in Ravenna	I	—	197
77. **Gaspari Gaetano** — Dei musicisti bolognesi al secolo XVI, e delle loro opere a stampa (Ragguagli biografici e bibliografici) . . .	II	—	3 [1]
78. **Balduzzi Luigi** — Bagnacavallo e i conti di Cunio.	II	—	85
79. **Carducci Giosue** — Intorno ad alcune rime dei secoli XIII e XIV, ritrovate nei Memoriali dell'Archivio notarile di Bologna . .	II	—	105
NUOVA SERIE. [2]			
80. **Carducci Giosue** *Segr.* — Delle cose operate dalla regia Deputazione di Storia Patria per le Provincie di Romagna negli anni 1872-75 (Relazione) [3]	I	—	XXXIII
81. **Gozzadini Giovanni** — Note per studi sull'architettura civile di Bologna dal sec. XIII al XVI	I	—	1

[1] Segue nel vol. I della *Nuova serie* a pag. 125 e nel II a pag. 109.

[2] Questa Serie comprende gli Atti e le Memorie delle tre Deputazioni di Storia Patria dell'Emilia. Si notano qui solo le Memorie dei Soci della Deputazione delle Romagne. Di tutte quelle componenti la *Nuova serie* si ha un *Indice per Autori* e *uno per materie*, aggiunto in fine dell'ultimo volume.

[3] La relazione complessiva delle cose operate dalla Dep. dal 1860 al 1875 del Segr. Carducci non fu pubblicata negli Atti e Memorie, ma stampata nella *Gazzetta dell'Emilia*, e ristampata nell'opuscolo: *La R. Dep. di Stor. Patr. per le Prov. di Romagna dal 1860 al 1894.*

	Vol.	Parte	Pagina
82. **Malagola Carlo** — Delle cose operate in Mosca da Aristotile Fioravanti meccanico ed ingegnere bolognese del sec. XV.	I	—	207
83. **Valgimigli Gian Marcello** — Cenni biografici intorno Domenico Paganelli architetto ed ingegnere	I	—	233
84. **Gozzadini Giovanni** — Degli autografi riguardanti Bologna tratti dall'Archivio centrale di Venezia e offerti alla R. Deputazione di Storia Patria per le Romagne dal prof. comm. B. Cecchetti	II	—	1
85. **Balduzzi Luigi** — Dei dipinti murali esistenti nella Pieve di Bagnacavallo	II	—	53
86. **Malvezzi de' Medici Nerio** — Di uno Statuto della Compagnia dei Fabbri di Bologna . .	II	—	85
87. **Valgimigli Gian Marcello** — Tomaso Missiroli pittore, detto il *Villano*	II	—	123
88. **Bottrigari Enrico** — Cenni storici sopra le antiche e sulla odierna cattedrale di Bologna	II	—	153
89. **Balduzzi Luigi** — Di una tessera militare estense-bagnacavallese	II	—	233
90. **Gaspari Gaetano** — Dei musicisti bolognesi al XVII secolo e delle loro opere a stampa, ragguagli biografici e bibliografici	III, IV, e V,	I, II, II,	I, 223 15
91. **Valgimigli Gian Marcello** — Intorno a Mengo Bianchelli filosofo e medico faentino (Cenni biografici)	III	I	53
92. **Malvezzi de' Medici Nerio** — Lorenzo Maria Riario, erudito bolognese del XVII sec.	III	I	101
93. **Gozzadini Giovanni** — Del restauro di due chiese monumentali nella basilica stefaniana di Bologna	III	II	47
94. **Valgimigli Gian Marcello** — Cenni storici di Antonio Cittadini, medico e filosofo faentino	III	II	199

	Vol.	Parte	Pagina
95. **Albicini Cesare** — I miti e le leggende intorno alle origini della città di Forlì, secondo le cronache di Leon Cobelli	III	II	301
96. **Balduzzi Luigi** — Bagnacavallo e il Governo dei Bolognesi	IV	I	37
97. **Gozzadini Giovanni** — Di un antico sepolcro a Ceretolo nel bolognese	IV	I	83
98. **Malvezzi De' Medici Nerio** — Giacomo Grati diplomatico del XV secolo	IV	I	153
99. **Gualandi Angelo** — Dissertazione illustrativa di alcune membrane del secolo X di pertinenza del nuovo Archivio di Stato in Bologna (con appendice delle trascrizioni). . .	IV	II	11
100. **Malagola Carlo** — Memorie istoriche sul ponte di Reno, lungo la strada Emilia presso Bologna	IV	II	139
101. **Gozzadini Giovanni** — Di alcuni monumenti che ricordano i conti da Panico	V	I	1
102. **Balduzzi Luigi** — Il card. Bertrando del Poggetto e Bagnacavallo	V	I	63
103. **Pelliccioni Gaetano** — Comunicazioni sopra una scoperta paleografica dell'abbate Girolamo Amati, ed illustrazione di un filatterio esorcistico.	V	II	177
104. **Gozzadini Giovanni** — Di due sepolcri e di un frammento ceramico della necropoli felsinea	VI	I	107
105. **Gozzadini Giovanni** — Di un utensile tratto dalla necropoli felsinea	VI	I	115
106. **Balduzzi Luigi** — Bagnacavallo e i Manfredi	VI	I	157
107. **Biadego Giuseppe** — Lettere inedite di Lodovico Antonio Muratori.	VI	II	237
108. **Gozzadini Giovanni** — Il sepolcro di Crespellano nel bolognese	VII	I	1
109. **Malagola Carlo** — Memorie dell'antica Pieve dei SS. Faustino e Giovita presso Rubiera	VII	I	25
110. **Balduzzi Luigi** — Sugli Archivi di Bagnacavallo	VII	I	69

SERIE III.

		Vol.	Parte	Pagina
111.	**Gozzadini Giovanni** — Di alcuni gioielli notati in un libro di ricordi del sec. XVI e di un quadro di Lavinia Fontana	I	—	1
112.	**Sergi Giuseppe** — La stirpe ligure nel bolognese	I	—	17
113.	**Santarelli Antonio** — Scoperta archeologica al Castello di Fiumana	I	—	37
114.	**Ricci Corrado** — Origini dello Studio ravennate	I	—	40
115.	**Rubbiani Alfonso** — L'agro dei Galli Boi diviso ed assegnato ai coloni romani	I	—	65
116.	**Manzoni Giacomo** — Della sconosciuta tipografia bolognese aperta da E. Bottrigari . .	I	—	122
117.	**Malagola Carlo** — L'Archivio di Stato di Bologna dall'istituzione a tutto il 1882 . . .	I	—	145
118.	**Frati Luigi** — Illustrazione di due termini stradali del sec. XIII	I	—	191
119.	**Gozzadini Giovanni** — Di recenti scavi e ritrovamenti d'antichità nel Bolognese . . .	I	—	233
120.	**Brizio Edoardo** — Ancora della stirpe ligure nel Bolognese.	I	—	254
121.	**Lenormant Francesco** — Tête d'un guerrier gaulois	I	—	272
122.	**Frati Luigi** — Osservazioni critiche sul libro del sig. E. Molinier « *Les majoliques italiennes en Italie* » e segnatamente sull'articolo concernente Bologna.	I	—	275
123.	**Bottrigari Enrico** — Delle antiche tapezzerie che erano in Bologna e di quelle che vi si trovano tuttavia.	I	—	288
124.	**Lumbroso Giacomo** — Di un libro poco noto sui costumi di Romagna.	I	—	314
125.	**Brizio Edoardo** — Necropoli tipo Villanova in Ungheria	I	—	320

	Vol.	Parte	Pagina
126. **Brizio Edoardo** — Statuetta in piombo di tipo policleteo trovata presso Marzabotto. . . .	I	—	329
127. **Orsi Paolo** — Cenni sulle necropoli carniche e sulla situla figurata di Watsch.	I	—	342
128. **Molon Francesco** — Stazione militare romana di Costabalene sulla riviera ligure di ponente.	I	—	366
129. **Malagola Carlo** — Di Sperindio e delle cartiere, dei carrozzieri, armaioli, librai, fabbricatori e pittori di vetro in Faenza sotto Carlo e Galeotto Manfredi (1468-1488) . .	I	—	377
130. **Rossi Adamo** — L' ultima parola sulla questione del cognome di M.° Francesco da Bologna, intagliatore di lettere e tipografo . .	I	—	412
131. **Gozzadini Giovanni** — Il palazzo detto di Accursio	I	—	425
132. **Roncagli Gaetano** — Di una pittura della antichissima scuola bolognese anteriore a Cimabue	I	—	451
133. **Tarlazzi Antonio** — Nuovo documento rinvenuto nell' Archivio arcivescovile di Ravenna (Lettera di Graziano a S. Ambrogio in un codice del V. secolo dell' Archivio arcivescovile di Ravenna)	I	—	472
134. **Frati Luigi** — Delle monete gettate al popolo nel solenne ingresso in Bologna di Giulio II per la cacciata di Giovanni II Bentivoglio.	I	—	474
135. **Malagola Carlo** — L' Archivio di Stato di Bologna nella *Relazione sugli Archivi di Stato italiani dal 1874 al 1882*, pubblicata dal Ministero dèll' Interno	I	—	488
136. **Sergi Giuseppe** — Antropologia storica del bolognese	II	—	1
137. **Hodgkin Tommaso** — La battaglia degli Apennini fra Totila e Narsete	II	—	35

		Vol.	Parte	Pagina
138.	**Balduzzi Luigi** — Bagnacavallo e Giovanni Hawkwood	II	—	71
139.	**Lumbroso Giacomo** — Amore e Psiche in Bologna (Nota autobiografica di Filippo Beroaldo)	II	—	85
140.	**Brizio Edoardo** — Villaggio preistorico scoperto nell' imolese	II	—	93
141.	**Duhn (von) Federico** — Osservazioni sull' opera di H. Nissen: *Italische Landeskunde*	II	—	151
142.	**Balduzzi Luigi** — Bagnacavallo e i Polentani	II	—	161
143.	**Luschin von Ebengreuth Arnoldo** — Nuovi documenti riguardanti la *Nazione alemanna* nello Studio di Bologna	II	—	183
144.	**Malagola Carlo** — I libri della *Nazione tedesca* presso lo Studio bolognese.	II	—	201
145.	**Brizio Edoardo** — Nuova situla di bronzo figurata trovata in Bologna.	II	—	269
146.	**Albicini Cesare** — Il Governo visconteo in Bologna	II	—	311
147.	**Gozzadini Giovanni** — Degli scavi e ritrovamenti di antichità, fatti nella provincia bolognese	II	—	373
148.	**Ricci Corrado** — Il vecchio teatro del pubblico in Bologna	II	—	389
149.	**Malvezzi de' Medici Nerio** — Il diario meteorologico di Andrea Pietramellara pel 1524 .	II	—	432
150.	**Albicini Cesare** — Bologna secondo la cronaca di Pietro di Mattiolo	II, 487 e III, 355		
151.	**Orsi Paolo** — Sui cinturoni italici della prima età del ferro e sulla decorazione geometrica e rappresentativa dei bronzi norditalici dello stesso periodo	III	—	1
152.	**Bagli Gaspare** — Bandi malatestiani . . .	III	—	76
153.	**Ricci Corrado** — Frammento della cronaca bolognese di Prete Giovanni	III	—	95
154.	**Brizio Edoardo** — La provenienza degli Etruschi	III	—	119

		Vol.	Parte	Pagina
155.	**Gaudenzi Augusto** — L'opera di Cassiodoro a Ravenna	III, 235 e IV, 426		
156.	**Brunn Enrico** — Intorno ad una testa di pietra trovata in Bologna	III	—	339
157.	**Lumbroso Giacomo** — Di un altro libro poco noto sui costumi di Romagna.	III	—	377
158.	**Venturi Adolfo** — Gli affreschi del palazzo di Schifanoia in Ferrara secondo recenti pubblicazioni e nuove ricerche.	III	—	381
159.	**Bagli Gaspare** — Saggio di studi su i proverbi, i pregiudizi e la poesia popolare in Romagna	III	—	415
160.	**Gaudenzi Augusto** — Notizie ed estratti di manoscritti e documenti (*Nuove formole di giudizio di Dio — Un ms. di* ULPIANO DE EDENDO *— Un documento longobardo — L'approvazione imperiale dei libri dei feudi di Antonio da Pratovecchio*).	III	—	466
161.	**Santarelli Antonio** — Nuovi scavi alla stazione preistorica della Bertarina nel Forlivese.	IV	—	1
162.	**Tarlazzi Antonio** — Scuola del diritto romano in Ravenna ed in Bologna.	IV	—	29
163.	**Ricci Corrado** — La pittura romanica nell'Emilia e gli affreschi nelle arche di S. Giacomo in Bologna	IV	—	35
164.	**Gozzadini Giovanni** — Di alcuni avvenimenti in Bologna e nell'Emilia dal 1506 al 1511 e dei cardinali Legati A. Ferrerio e F. Alidosi	IV 67, e VII, 161		
165.	**Ferraro Giuseppe** — Relazione del Nunzio pontificio Carlo Rossetti intorno agli affari di Germania nel 1642-44	IV	—	177
166.	**Brizio Edoardo** — Notizie e scoperte archeologiche	IV	—	219

	Vol.	Parte	Pagina
167. **Malagola Carlo** — L'Archivio di Stato di Bologna nell'anno 1885	IV	—	266
168. **Dallari Umberto** — Costantino di Caprara bombardiere del sec. XV	IV	—	273
169. **Balduzzi Luigi** — Bagnacavallo e l'ultima signoria degli Estensi.	IV	—	287
170. **Bagli Gaspare** — Nuovo saggio sui proverbi, gli usi, i pregiudizi e la poesia popolare in Romagna	IV	—	345
171. **Brizio Edoardo** — Inaugurazione del Museo etrusco di Marzabotto.	IV	—	420
172. **Albicini Cesare** — Marco Minghetti (Necrologia)	IV	—	471
173. **Albicini Cesare** — Filippo Mordani (Necrologia)	IV	—	472
174. **Albicini Cesare** — Cenno necrologico del conte Giovanni Gozzadini	V	—	1
175. **Marcello Andrea** — Una mostra di cavalleria in Bologna nell'anno 1508.	V	—	1
176. **Ricci Corrado** — Il teatro Formagliari in Bologna (1636-1802)	V	—	24
177. **Bagli Gaspare** — Saggio di novelle e fiabe in dialetto romagnolo.	V	—	87
178. **Gozzadini Giovanni** — Di un sepolcreto, di un frammento plastico, di un oggetto di bronzo dell'epoca di Villanova scoperti in Bologna	V	—	150
179. **Brizio Edoardo** — L'*Ovo di Leda* sopra un vaso dipinto trovato in un sepolcro etrusco presso Bologna	V	—	164
180. **Dallari Umberto** — Dell'Anzianato nell'antico Comune di Bologna	V	—	189
181. **Malagola Carlo** — I Rettori delle Università dello Studio bolognese	V	—	244
182. **Orsi Paolo** — Di due crocette auree del Museo di Bologna, e di altre simili trovate nell'Italia superiore e centrale	V	—	333

	Vol.	Parte	Pagina
183. **Ricci Corrado** — Il teatro Malvezzi in Bologna	V	—	425
184. **Brizio Edoardo** — Tombe e necropoli galliche della provincia di Bologna	V	—	457
185. **Ferraro G.** — Viaggio del card. Rossetti fatto nel 1664 da Colonia a Ferrara	VI	—	1
186. **Venturi Adolfo** — L'arte ferrarese nel periodo di Ercole I d'Este.	VI	91, 350 e VII	368
187. **Favaro Antonio** — Bonaventura Cavalieri nello Studio di Bologna	VI	—	120
188. **Dallari Umberto** — Della vita e degli scritti di Gio. Sabadino degli Arienti	VI	—	178
189. **Albicini Cesare** — Le origini dello Studio di Bologna.	VI	—	219
190. **Malagola Carlo** — L'Archivio di Stato di Bologna nell'anno 1886	VI	—	232
191. **Albicini Cesare** e **Carducci Giosue** — Commemorazione del conte Giovanni Gozzadini	VI	—	237
192. **Orsi Paolo** — L'XI volume del *Corpus Inscriptionum Latinarum* e la sua importanza per la storia della Romagna	VI	—	241
193. **Malagola Carlo** — L'Archivio governativo della Repubblica di S. Marino	VI, VIII,	196 e IX,	111
194. **Bagli Gaspare** — L'Archivio Sassatelli d'Imola.	VI	—	423
195. **Dallari Umberto** — Lo statuto suntuario bolognese del 1401 e il registro delle vesti bollate	VII	—	1
196. **Fattori Marino** — Memoria sul tentativo di Fabiano da Monte S. Savino di occupare la Repubblica di S. Marino	VII	—	45
197. **Comelli G. B.** — Ferdinando Cospi e le origini del Museo Civico di Bologna	VII	—	96
198. **Bertolini Francesco** — Tre carmi risguardanti la storia degli studi di grammatica in Bologna nel secolo XIII.	VII	—	130

		Vol.	Parte	Pagina
199.	**Favaro Antonio** — Supplemento al carteggio di Ticone Brahe con G. A. Magini nell' Archivio Malvezzi de' Medici in Bologna. . .	VII	—	142
200.	**Brizio Edoardo** - Sepolcro etrusco scoperto in Bologna nel Giardino Margherita . . .	VII	—	160
201.	**Ricci Corrado** — Monumenti ravennati: il Battistero di S. Giovanni in Fonte	VII	—	268
202.	**Bagli Gaspare** — Contributo agli studi di bibliografia storica romagnola	VII, 320; VIII 285; XIII, 82, 220; XIV, 42		
203.	**Malagola Carlo** — La cattedra di Paleografia e Diplomatica nell' Università di Bologna e il nuovo indirizzo giuridico degli studi diplomatici	VII	—	413
204.	**Duhn (von) Federico** — Un sepolcro del Giardino Margherita in Bologna.	VIII	—	1
205.	**Salvioni G. B.** — La popolazione di Bologna nel secolo XVII.	VIII	—	19
206.	**Rubbiani Alfonso** — Ristauro delle tombe di Accursio, di Odofredo e di Rolandino de' Romanzi in Bologna	VIII	—	129
207.	**Giorgi Francesco** — Rodrigo Borgia (poi Alessandro VI) allo Studio di Bologna. . .	VIII	—	159
208.	**Ricci Corrado** — Il castello e la chiesa di Polenta.	IX	—	1
209.	**Pellegrini Flaminio** — Il Serventese dei Lambertazzi e dei Geremei	IX, 22, 181, e X, 95		
210.	**Roncagli Giuseppe** — Rolandino Passeggeri	IX	—	72
211.	**Balduzzi Luigi** — L' istrumento finale della transazione di Faenza pel passaggio di Ferrara dagli Estensi alla S. Sede	IX	—	80
212.	**Gandini Luigi Alberto** — Saggio degli usi e delle costumanze della Corte di Ferrara al tempo di Nicolò III (1393-1442)	IX	—	148
213.	**Bertolini Francesco** — Ferdinando Gregorovius — Commemorazione	IX	—	170

	Vol.	Parte	Pagina
214. **Randi Tommaso** — Saggio di canti popolari romagnoli raccolti nel territorio di Cotignola	IX	—	225
215. **Caetani Lovatelli Ersilia** — Un manico di coltello in bronzo rappresentante un auriga circense	IX	—	276
216. **Ricci Corrado** — Il castello e la chiesa di Varignana	IX	—	282
217. **Santarelli Antonio** — Seconda memoria sugli avanzi di abitazioni primitive a Villanova nel Forlivese	IX	—	300
218 **Gatti Angelo** — La cappella maggiore di S. Petronio	IX	—	324
219. **Malvezzi De' Medici Nerio** — Alessandro V, papa, a Bologna	IX, 362 e XI, 39		
220. **Carducci Giosue** — A commemorazione di Cesare Albicini — Discorso	IX	—	380
221. **Ungarelli Gaspare** — Saggio di una raccolta di proverbi in dialetto bolognese	X	—	1 e 266
222. **Gandini L. A.** — Viaggi, cavalli, bardature e stalle degli Estensi nel quattrocento	X	—	41
223. **Albini Giuseppe** — Di un duello tra Guido Rangone e Ugo Pepoli	X	—	141
224. **Solerti Angelo** — La vita ferrarese nella prima metà del secolo XVI, descritta da Agostino Mosti	X	—	164
225. **Favaro Antonio** — Lo Studio di Bologna nel 1610, secondo il carteggio del tempo	X	—	204
226. **Duhn (von) Federico** — I riti sepolcrali a Vulci, secondo Gsell	X	—	210
227. **Ghirardini Gherardo** — Di una tazza dipinta scoperta a Bologna: contributo alla cronologia delle necropoli felsinee	X	—	227
228. **Favaro Antonio** — Nuovi documenti intorno all' emigrazione di professori e di scolari dallo Studio di Bologna, avvenuta nel 1321.	X	—	313

		Vol.	Parte	Pagina
229.	**Bacchi della Lega Alberto** — Bibliografia petroniana	X, 324 e XI, 159		
230.	**Gaudenzi Augusto** — La Cronaca bolognese di Floriano da Villola e le fonti della storia miscella del Muratori	X	—	352
231.	**Comelli G. B.** — (Relazione) Intorno alle epigrafi commemorative nelle pubbliche strade di Bologna	X	—	385
232.	**Malagola Carlo** — L'Archivio di Stato di Bologna dal 1887 a tutto il 1892	XI	—	1
233.	**Comelli G. B.** — Di un celebre armaiuolo nelle montagne bolognesi	XI	—	29
234.	**Rubbiani Alfonso** — La tomba di Alessandro V in Bologna, opera di M. Sperindio da Mantova	XI	—	57
235.	**Cavazza Francesco** — Le scuole dell'antico Studio di Bologna	XI, 69, 242 e XII, 391		
236.	**Malaguzzi Valeri Francesco** — I codici miniati di Nicolò di Giacomo e della sua scuola in Bologna	XI	—	120
237.	**Tamassia Nino** — Odofredo	XI, 183 e XII, 1, 330		
238.	**Rubbiani Alfonso** — A proposito del nome di Porta Galliera	XI	—	226
239.	**Pellegrini Flaminio** — Due atti testamentari di Giovanni II Bentivoglio, Signore di Bologna	XI	—	303
240.	**Ungarelli Gaspare** e **Giorgi Francesco** — Documenti riguardanti il giuoco in Bologna .	XI	—	360
241.	**Malagola Carlo** *Segr.* — Delle cose operate dalla R. Deputazione di Storia Patria per le Provincie di Romagna dal 1875 al 1893 (Relazione)	XI	—	411
242.	*Decreto d'istituzione della Deputazione* (10 febbr. 1860)	XI	—	441
243.	*Regio Decreto che approva lo Statuto della Deputazione*	XI	—	449

		Vol.	Parte	Pagina
244.	**Giorgi Francesco** — Alberico e Giovanni da Barbiano nel Bolognese.	XII	—	84, 250
245.	**Calzini Egidio** — L'arte in Forlì al tempo di Pino III Ordelaffi.	XII	—	125
246.	**Salvioni Gian Battista** — La moneta bolognese e la traduzione italiana del Savigny	XII	—	140, 295
247.	**Malagola Carlo** *Segr.* — Verbale della tumulazione delle ossa trovate nelle tombe dei glossatori in Bologna (Accursio, Odofredo e Rolandino de' Romanzi)	XII	—	178
248.	**Amaducci Paolo** — Notizie storiche su gli antichi conti di Bertinoro.	XII	—	185
249.	**Mazzatinti Giuseppe** — Il principato di Pino III Ordelaffi secondo un frammento inedito della Cronaca forlivese di Leone Cobelli . .	XIII	—	1
259.	**Dallari Ugo** — Un' antica costumanza bolognese (Festa di San Bartolomeo o della Porchetta)	XIII	—	57
251.	**Gatti Angelo** — Sant' Elena di Sacerno . .	XIII	—	113
252.	**Comelli G. B.** — Pianta di Bologna dipinta nel Vaticano ed altre piante e vedute di questa città	XIII	—	153
253.	**Manzoni Luigi** — Fr. Francesco Pipino da Bologna dei pp. Predicatori, storico e viaggiatore	XIII	—	257
254.	**Bertolini Francesco** — Parole dette in occasione delle onoranze rese al prof. Carducci dalla R. Deputazione di storia patria. . .	XIII	—	344
255.	**Malagola Carlo** — Relazione delle onoranze fatte al prof. Carducci.	XIII	—	340
256.	**Malvezzi De' Medici Nerio** — Discorso pronuuciato in occasione delle onoranze fatte al prof. Carducci.	XIII	—	344
257.	**Carducci Giosue** — Discorso in risposta alle onoranze a lui tributate dalla R. Deputazione di storia patria	XIII	—	358

		Vol.	Parte	Pagina
258.	**Orioli Emilio** — Documenti sulla fazione dei Bianchi	XIV	—	1
259.	**Aldrovandi Luigi** — Commentario alle lettere di uno studente tedesco in Bologna	XIV	—	14
260.	**Castelfranco Pompeo** — I sepolcri gallici dell' Ossola	XIV	—	64
261.	**Castellani Giuseppe** — Il Duca Valentino, due documenti inediti	XIV	—	76
262.	**Simoni Giuseppe** — Notizie storiche di alcuni castelli distrutti nelle vallate del Sillaro e dell' Idice	XIV	—	80
263.	— **Pellegrini Flaminio** — Un documento inedito delle lotte tra Lambertazzi e Geremei nel secolo XIII	XIV	—	119
264.	**Accame Paolo** — Notizie e documenti per la storia delle relazioni di Genova con Bologna	XIV, 135 e XV, 239		
265.	**Aldrovandi Luigi** — *Acta Sancti Offici Bononiae* (1291-1300)	XIV	—	225
266.	**Salvioni G. B.** — Sul valore della lira bolognese	XIV, 301; XVI, 8; 328. XVII 253; XVIII 201.		
267.	**Calzini Egidio** — L' ex Oratorio di S. Sebastiano in Forlì e Pace di Maso « del Bambase » architetto forlivese del secolo XV.	XV	—	1
268.	**Bosdari Filippo** — Bologna nella prima Lega Lombarda	XV, 12 e XV, 143		
269.	**Pasolini Pier Desiderio** — Nuovi documenti su Caterina Sforza	XV	—	72
270.	**Sergi Giuseppe** — Umbri, Italici Arii e loro relazioni	XV	—	217
271.	**Tamassia Nino** — Reliquie di un decreto giustinianeo a favore della Chiesa ravennate	XVI	—	1
272.	**Malaguzzi-Valeri Francesco** — Le pergamene, i codici miniati ed i disegni del R. Archivio di Stato di Bologna	XVI	—	52

		Vol.	Parte	Pagina
273.	**Mazzatinti Giuseppe** — Leone Cobelli e la sua Cronaca	XVI	—	213
274.	**Palmieri Arturo** — Degli antichi comuni rurali ed in ispecie di quelli dell'Appennino bolognese	XVI	—	239
275.	**Maccaferri Luigi** — Storia medioevale del Castello di S. Giovanni in Persiceto.	XVI	—	381
276.	**Malvezzi Nerio** — Commemorazione di Antonio Montanari	XVI	—	460
277.	**Albini Giuseppe** — Dell'umanista Francesco Modesto	XVII	—	1
278.	**Comelli G. B.** — Di Nicolò Sanuti primo Conte della Porretta	XVII	—	101
279.	**Orioli Emilio** — Contributo alla storia della stampa in Bologna	XVII	—	162
280.	**Tamassia Nino** — Le Cronache romagnole ed emiliane dei secoli XV e XVI e i primordi del giornalismo	XVII	—	213
281.	**Palmieri Arturo** — La diplomatica giudiziaria bolognese del secolo XIII	XVII	—	229
282.	**Comelli G. B.** — Di Girolamo Ranuzzi secondo Conte della Porretta	XVII	—	311
283.	**Dallari Umberto** — Carteggio fra i Bentivoglio e gli Estensi dal 1401 al 1512, esistente nell'Archivio di Stato in Modena	XVIII	—	1, 285
284.	**Battistella Antonio** — Un processo per un sonetto	XVIII	—	89
285.	**Torraca Francesco** — Per la data della « Treva » di Guglielmo de la Tor	XVIII	—	97
286.	**Aldrovandi Luigi** — Di una sepoltura della famiglia Aldrovandi nella Basilica di S. Stefano in Bologna	XVIII	—	131
287.	**Palmieri Arturo** — La diplomatica giudiziaria bolognese del secolo XIII	XVIII	—	143
288.	**Zoli Andrea** — Ravenna ed il suo territorio nel 1300 e la navigazione col Ferrarese	XVIII	—	181

		Vol.	Parte	Pagina
289.	**Trauzzi Alberto** — Della iscrizione sul vaso di Pilato nella Chiesa di S. Stefano in Bologna	XVIII	—	229
290.	**Amaducci Paolo** — Su le origini di Bertinoro	XVIII	—	239

II.

ELENCO PER ORDINE ALFABETICO DI AUTORI

Num.

1. **Accame Paolo** — Notizie e documenti per la storia delle relazioni di Genova con Bologna 264
1. **Albicini Cesare** — I miti e le leggende intorno alle origini della città di Forlì secondo le cronache di Leone Cobelli 95
2. » Il governo visconteo in Bologna 146
3. » Bologna secondo la cronaca di Pier di Mattiolo . . 150
4. » Marco Minghetti (Necrologia) 172
5. » Filippo Mordani (Necrologia) 173
6. » Cenno necrologico del co. Giovanni Gozzadini. . . 174
7. » Le origini dello Studio di Bologna. 189
8. » e **Giosue Carducci** — Commemorazione del co. Giovanni Gozzadini 191
1. **Albini Giuseppe** — Di un duello fra Guido Rangone e Ugo Pepoli 223
2. » Dell' Umanista Francesco Modesti 277
1. **Aldrovandi Luigi** — Commentario alle lettere di uno studente tedesco in Bologna 259
2. » Acta Sancti Offici Bononiae (1291-1300) 265
3. » Di una sepoltura della famiglia Aldrovandi nella Basilica di S. Stefano in Bologna 286
1. **Amaducci Paolo** — Notizie storiche su gli antichi conti di Bertinoro 248
2. » Su le origini di Bertinoro 290
1. **Amati Pasquale** — Dissertazione seconda sopra il passaggio dell' Apennino fatto da Annibale 37

Num.

1. **Bacchi della Lega** — Bibliografia petroniana 229
1. **Bagli Gaspare** — Bandi malatestiani. 152
2. » Saggio di studi su i proverbi, i pregiudizi e la poesia popolare in Romagna. 159
3. » Nuovo saggio sui proverbi, gli usi, i pregiudizi o la poesia popolare in Romagna 170
4. » Saggio di novelle e fiabe in dialetto romagnolo. . 177
5. » L' Archivio Sassatelli in Imola 194
6. » Contributo agli studi di Bibliografia storica romagnola 202
1. **Balduzzi Luigi** — Sopra due antichi edifizi bagnacavallesi dei quali furono scoperte le vestigia nel 1869 . 72
2. » Degli antichi statuti di Bagnacavallo ed in ispecie di uno ancora inedito delle Gabelle che pagavansi in Bagnacavallo al tempo degli Estensi . 75
3. » Bagnacavallo e i conti di Cunio 78
4. » Dei dipinti murali esistenti nelle Pieve di Bagnacavallo 85
5. » Di una tessera militare estense-bagnacavallese . . 89
6. » Bagnacavallo e il governo dei Bolognesi 96
7. » Il card. Bertrando del Poggetto e Bagnacavallo. . 102
8. » Bagnacavallo e i Manfredi 106
9. » Sugli Archivi di Bagnacavallo. 110
10. » Bagnacavallo e Giovanni Hawkwood 138
11. » Bagnacavallo e i Polentani 142
12. » Bagnacavallo e l' ultima signoria degli Estensi. . 169
13. » L' istrumento finale della transazione di Faenza sul passaggio di Ferrara dagli Estensi alla S. Sede 211
1. **Battistella Antonio** — Un processo per un sonetto . . . 284
1. **Bertolini Francesco** — Tre carmi riguardanti la storia degli studi di grammatica in Bologna nel secolo XIII 198
2. » Ferdinando Gregorovius (Commemorazione) . . . 218
3. » Parole dette in occasione delle onoranze tributate al prof. Carducci dalla Deputazione di storia patria 254
1. **Biadego Giuseppe** — Lettere inedite di Lodovico Antonio Muratori 107

Num.

1. **Borghesi Bartolomeo** — Memorie del Monastero camaldolese di san Benedetto di Savignano 5
2. » Della supposta via Flaminia da Bologna in Etruria 36
1. **Bosdari Filippo** — Bologna nella prima Lega Lombarda . 268
1. **Bottrigari Enrico** — Intorno ad un diploma portante la firma autografa dell' imp. Carlo V, dato in Bologna il 17 febbraio 1533 24
2. » Intorno al ritrovamento di una lapide posta dal Malpighi all' ingresso della sua villa in Corticella, nel cui rovescio scorgesi un raro ed antico frammento di una sacra decorazione cristiana di stile romano-bizantino, o lombardo 61
3. » Cenni storici sopra le antiche e sulla odierna cattedrale di Bologna 88
4. » Delle antiche tapezzerie che erano in Bologna e di quelle che vi si trovano tuttavia 123
1. **Brizio Edoardo** — Ancora della stirpe ligure nel bolognese 120
2. » Necropoli tipo Villanova nell' Ungheria. 125
3. » Statuetta in piombo di tipo policleteo, trovata presso Marzabotto 126
4. » Villaggio preistorico scoperto nell' Imolese . . . 140
5. » Nuova situla di bronzo figurata, trovata in Bologna 145
6. » La provenienza degli Etruschi. 154
7. » Notizie di scoperte archeologiche. 166
8. » Inaugurazione del Museo Etrusco di Marzabotto. . 171
9. » L' *Ovo di Leda* sopra un vaso dipinto trovato in un sepolcro etrusco presso Bologna 179
10. » Tombe e necropoli galliche della provincia di Bologna 184
11. » Sepolcro etrusco scoperto in Bologna nel Giardino Margherita 200
1. **Brunn Enrico** — Intorno ad una testa di pietra trovata in Bologna. 156
1. **Caetani-Lovatelli Ersilia** — Un manico di coltello in bronzo rappresentante un auriga circense . . . 215
1. **Calzini Egidio** — L' arte in Forlì al tempo di Pino III Ordelaffi 245

Num.

2. **Calzini Egidio** — L'ex-oratorio di S. Sebastiano in Forlì e Pace di Maso del « Bambase » architetto forlivese del secolo XV 267
1. **Cappi Alessandro** — Intorno ad un codice classense di storia 38
1. **Carducci Giosue** e **Teza Emilio** (V. **Teza**).
2. **Carducci Giosue** — Di alcune poesie popolari bolognesi del sec. XIII inedite 32
3. » Delle cose operate dalla Deputazione nell' anno 1865-66. 34
4. » Delle cose operate dalla Deputazione nell' anno 1866-67. 42
5. » Delle cose operate dalla Deputazione nell' anno 1867-68. 48
6. » Delle cose operate dalla Deputazione nell' anno 1868-69. 56
7. » Atti dell' Adunanza generale (IV) delle Deputazioni dell' Emilia, tenuta in Ferrara il 1. giugno 1870 62
8. » Delle cose operate dalla Deputazione nell' anno 1869-70. 64
9. » Lettere di Francesco Guicciardini, pubblicate . . 68
10. » Delle cose operate dalla Deputazione romagnola di Storia Patria nell' anno 1870-71 (Relazione). . 70
11. » Delle cose operate dalla deputazione romagnola di Storia Patria nell' anno 1871-72 71
12. » Intorno ad alcune rime dei secoli XIII e XIV, ritrovate nei memoriali dell' Archivio notarile di Bologna. 79
13. » Delle cose operate dalla R. Deputazione di Storia Patria per le Provincie di Romagna negli anni 1872-75. 80
14. » A commemorazione di Cesare Albicini (Discorso) . 220
15. » Suo discorso in risposta alle onoranze a lui tributate dalla Deputazione romagnola di Storia patria. 257
1. **Casali Giovanni** — Serie cronologica dei Vescovi di Forlì. 10
1. **Castelfranco Pompeo** — I sepolcri gallici dell' Ossola . . 260

Num.

1. **Castellani Giuseppe** — Il Duca Valentino: due documenti inediti 257
1. **Cavazza Francesco** — Le scuole dell'antico Studio di Bologna 235
1. **Cittadella L. N.** — Capitoli stabiliti in Bologna dai rappresentanti del Papa e del marchese d'Este per l'ottavo Concilio ecumenico, tenutosi in Ferrara e in Firenze 14
1. **Comelli G. B.** — Ferdinando Cospi e le origini del Museo Civico di Bologna 197
2. » Intorno alle epigrafi commemorative nelle pubbliche strade di Bologna. 231
3. » Di un celebre armaiuolo nelle montagne bolognesi . 233
4. » Pianta di Bologna dipinta nel Vaticano ed altre piante e vedute di questa città 252
5. » Di Nicolò Sanuti primo Conte della Porretta . . . 278
6. » Di Girolamo Ranuzzi secondo Conte della Porretta . 282
1. **Dallari Umberto** — Costantino da Caprara bombardiere del secolo XV 168
2. » Dell'Anzianato nell'antico Comune di Bologna . . 180
3. » Della vita e degli scritti di Gio. Sabadino degli Arienti 188
4. » Lo statuto suntuario e il registro delle vesti bollate 195
5. » Un'antica costumanza bolognese (Festa di S. Bartolomeo o della Porchetta) 250
6. » Carteggio fra i Bentivoglio e gli Estensi dal 1401 al 1512 esistente nell'Archivio di Stato in Modena. 283
1. **Duhn (von) Federico** — Osservazioni sull'opera di H. Nissen: « Italische Landeskunde ». 141
2. » Un sepolcro del giardino Margherita in Bologna. . 204
3. » I riti sepolcrali a Vulci, secondo Gsell 226
1. **Fabretti Ariodante** — Nota sopra sei laminette di bronzo letterate antiche della Lucania 20
1. **Fattori Marino** — Memoria sul tentativo di Fabiano da Monte S. Savino di occupare la Repubblica di San Marino 196

Num.

1. **Favaro Antonio** — Bonaventura Cavalieri nello Studio di Bologna 187
2. » Supplemento al carteggio di Ticone Brahe con G. A. Magini, nell'Archivio Malvezzi de'Medici in Bologna 199
3. » Lo Studio di Bologna nel 1610 secondo un carteggio del tempo 225
4. » Nuovi documenti intorno all' emigrazione di professori e di scolari dallo Studio di Bologna, avvenuta nel 1321 228

1. **Ferraro Giuseppe** — Relazione del Nunzio pontificio Carlo Rossetti intorno gli affari di Germania nel 1642-44 165
2. » Viaggio del card. Rossetti fatto nel 1664 da Colonia a Ferrara 185

1. **Fiorentino Francesco** — Vita di Pietro Pomponazzi, nuovamente raccolta ed esposta 46

1. **Frati Luigi** — Atti della prima solenne adunanza delle Deputazioni dell' Emilia tenuta in Bologna il 9 marzo 1862 1
2. » Delle cose operate nell' anno 1861 dalla R. Deputazione (Relazione) 4
3. » Degli studi e dei lavori della R. Deputazione storica dal marzo 1862 al giugno 1863 7
4. » Dell' antico ponte romano sul Reno, lungo la strada Emilia, e della precisa postura dell' isola del Congresso triumvirale 43
5. » Illustrazione di due termini stradali del sec. XIII . 118
6. » Osservazioni critiche sul libro del sig. E. Molinier « *Les majoliques italiennes en Italie* » e segnatamente sull' articolo concernente Bologna . . . 122
7. » Delle monete gettate al popolo nel solenne ingresso in Bologna di Giulio II per la cacciata di Giovanni II Bentivoglio 134

1. **Gandini Luigi Alberto** — Saggio degli usi e delle costumanze della Corte di Ferrara al tempo di Nicolò III. . 212
2. » Viaggi, cavalli, bardature e stalle degli Estensi nel '400 222

Num.

1. **Gaspari Gaetano** — Ricerche, documenti e memorie risguardanti la storia dell'arte musicale in Bologna 44
2. » Ragguagli sulla Cappella musicale della basilica di S. Petronio 54
3. » La musica in S. Petronio a continuazione delle memorie risguardanti la storia dell'arte musicale in Bologna 65
4. » Memorie risguardanti la storia dell'arte musicale in Bologna al secolo XVI. 73
5. » Dei musicisti bolognesi al secolo XVI e delle loro opere a stampa (ragguagli biografici e bibliografici) 77
6. » Dei musicisti bolognesi al secolo XVII, e delle loro opere a stampa (ragguagli biografici e bibliografici) 90

1. **Gatti Angelo** — La cappella maggiore di S. Petronio . . 218
2. » S. Elena di Sacerno. 251

1. **Gaudenzi Augusto** — L'opera di Cassiodoro a Ravenna . 155
2. » Notizie ed estratti di manoscritti e di documenti . 160
3. » La cronaca bolognese di Floriano da Villola e le fonti della storia miscella del Muratori 230

1. **Ghinassi Giovanni** — Sopra tre Statuti suntuari inediti del sec. XVI per la città di Faenza 12
2. » Vendetta memorabile dei Naldi contro i Carroli, seguita in Val d'Amone nel 1533 28
3. » Epistola amatoria di Astorre Manfredi, principe di Faenza 53
4. » Lettera del sec. XV che si riferisce all'uccisione di Galeazzo Maria Sforza, Signore di Milano . . . 58

1. **Ghirardini Gherardo** — Di una tazza dipinta, scoperta a Bologna: contributo alla cronologia delle necropoli felsinee 227

1. **Giordani Gaetano** — Di una dipintura a fresco scoperta nella chiesa dei Frati Minori dell'Osservanza, vicino alla città d'Imola. 31

			Num.
1.	**Giorgi Francesco**	— Rodrigo Borgia (poi Alessandro VI) allo Studio di Bologna	207
2.	»	e **G. Ungarelli** — Documenti risguardanti il giuoco in Bologna	240
3.	»	Alberico e Giovanni da Barbiano nel Bolognese. .	244
1.	**Gozzadini Giovanni**	— Discorso per l'adunanza delle tre Deputazioni dell'Emilia (9 marzo 1862) . . .	2
2.	»	Delle croci monumentali ch'erano nelle vie di Bologna nel sec. XIII	8
3.	»	Lettera di fra' Cherubino Ghirardacci, e notizie riguardanti la stampa del suo terzo volume della Storia di Bologna	13
4.	»	Dell'origine e dell'uso dei cocchi, e di due veronesi in particolare	15
5.	»	Intorno all'acquedotto ed alle terme di Bologna .	17
6.	»	Discorso per la terza solenne adunanza delle tre Deputazioni emiliane sovra gli studi di storia patria, tenuta in Ravenna il 24 giugno 1865 .	22
7.	»	Di una targa bentivolesca pitturata nel sec. XV .	35
8.	»	Di alcuni sepolcri della necropoli felsinea. . . .	45
9.	»	Studi archeologici topografici sulla città di Bologna	49
10.	»	Discorso per introduzione all'adunanza generale (IV) tenuta in Ferrara il 1° giugno 1870	63
11.	»	Note per studi sull'architettura civile di Bologna dal sec. XIII al XVI	81
12.	»	Degli apografi riguardanti Bologna, tratti dall'Archivio centrale di Venezia, ed offerti alla R. Deputazione di Storia Patria per le Romagne dal prof. comm. B. Cecchetti	84
13.	»	Del ristauro di due chiese monumentali nella basilica Stefaniana di Bologna	93
14.	»	Di un antico sepolcreto a Ceretolo nel bolognese .	97
15.	»	Di alcuni monumenti che ricordano i conti di Panico	101
16.	»	Di due sepolcri e di un frammento ceramico della necropoli felsinea	104

Num.

17. **Gozzadini Giovanni** — Di un utensile tratto dalla necropoli felsinea 105
18. » Il sepolcreto di Crespellano nel Bolognese. . . . 108
19. » Di alcuni gioielli notati in un libro di ricordi del sec. XVI e di un quadro di Lavinia Fontana . 111
20. » Di recenti scavi e ritrovamenti d'antichità nel bolognese 119
21. » Il palazzo detto di Accursio in Bologna 131
22. » Degli scavi e ritrovamenti di antichità fatti nella provincia bolognese. 147
23. » Di alcuni avvenimenti in Bologna e nell'Emilia dal 1506 al 1511 dei Cardinali Legati A. Ferrerio e F. Alidosi 164
24. » Di un sepolcreto, di un frammento plastico, di un oggetto di bronzo dell'epoca di Villanova, scoperti in Bologna. 178

1. **Gualandi Angelo** — Dissertazione illustrativa di alcune membrane del secolo X, di pertinenza del nuovo Archivio di Stato in Bologna (con appendice delle trascrizioni) 99
1. **Gualandi Michelangelo** — Aristotele Fioravanti meccanico ed ingegnere del secolo XV 67
1. **Hodgkin Tommaso** — La battaglia degli Apennini fra Totila e Narsete 137
1. **Lenormant F.** — Tête d'un guerrier gaulois 121
1. **Lumbroso Giacomo** — Di un libro poco noto sui costumi di Romagna 124
2. » *Amore e Psiche* in Bologna (Nota autobiografica di Filippo Beroaldo sen.) 139
3. » Di un altro libro poco noto sui costumi di Romagna 157
1. **Luschin von Ebengreuth Arnoldo** — Nuovi documenti riguardanti la *Nazione Alemanna* nello Studio di Bologna. 143
1. **Maccaferri Luigi** — Storia mediovale del Castello di S. Giovanni in Persiceto 275
1. **Malagola Carlo** — Delle cose operate in Mosca da Aristotele

Num.

Fioravanti, meccanico ed ingegnere bolognese del sec. XV 82

2. **Malagola Carlo** — Memorie istoriche sul ponte di Reno lungo la strada Emilia presso Bologna. . . . 100
3. » Memorie dell'antica Pieve de' SS. Faustino e Giovita presso Rubiera 109
4. » L'Archivio di Stato di Bologna dalla istituzione a tutto il 1882. 117
5. » Di Sperindio e delle cartiere, dei carrozzieri, armaioli, librai, fabbricatori e pittori di vetri in Faenza 129
6. » L'Archivio di Stato di Bologna nella *Relazione sugli Archivi di Stato italiani dal 1874 al 1882*, pubblicata dal Ministero dell'interno 135
7. » I libri della *Nazione tedesca* presso lo Studio bolognese 144
8. » L'Archivio di Stato di Bologna nell'anno 1885 . 167
9. » I Rettori delle Università dello Studio bolognese . 181
10. » L'Archivio di Stato di Bologna nell'anno 1886. . 190
11. » L'Archivio Governativo della Repubblica di S. Marino 193
12. » La cattedra di Paleografia e Diplomatica nell'Università di Bologna e il nuovo indirizzo giuridico degli studi diplomatici 203
13. » L'Archivio di Stato di Bologna dal 1887 a tutto il 1892. 232
14. » Delle cose operate dalla R. Deputazione di Storia Patria per le Provincie di Romagna dal 1875 al 1893. 241
15. » Verbale della tumulazione delle ossa trovate nelle tombe dei Glossatori in Bologna (Accursio, Odofredo e Rolandino de' Romanzi) 247
16. » Relazione delle onoranze tributate al prof. Carducci dalla Deputazione storica romagnola. 255

1. **Malaguzzi Valeri Francesco** — I Codici miniati di Nicolò di Giacomo e della sua scuola in Bologna . . 236

Num.

2. **Malaguzzi Francesco Valeri** — Le pergamene i codici miniati ed i disegni del R. Archivio di Stato di Bologna 268
1. **Malvezzi De' Medici Nerio** — Di uno statuto della Compagnia dei fabbri della città di Bologna. . . . 86
2. » Lorenzo Maria Riario, erudito bolognese del secolo XVII 92
3. » Giacomo Grati diplomatico del XV secolo 98
4. » Il Diario meteorologico di Andrea Pietramellara per l'anno 1524 149
5. » Alessandro V, papa, a Bologna 219
6. » Commemorazione di Antonio Montanari 276
7. » Discorso pronunciato in occasione delle onoranze tributate al prof. Carducci dalla Deputazione storica romagnola 256
1. **Manzoni Giacomo** — Della sconosciuta tipografia bolognese aperta da Ercole Bottrigari 116
1. **Manzoni Luigi** — Fr. Francesco Pipino da Bologna dei pp. predicatori storico e viaggiatore 253
1. **Marcello Andrea** — Una mostra di cavalleria in Bologna nell'anno 1508 175
1. **Mazzatinti Giuseppe** — Il principato di Pino III Ordelaffi secondo un frammento inedito della Cronaca forlivese di Leone Cobelli. 249
2. » Leone Cobelli e la sua cronaca 273
1. **Mercantini Luigi** — Degli studi e dei lavori della R. Deputazione storica dal giugno 1863 al giugno 1864 16
1. **Molon Francesco** — Stazione militare romana di Costabalene sulla riviera ligure di ponente 128
1. **Orioli Emilio** — Documento sulla fazione dei Bianchi . . 258
2. » Contributo alla storia della stampa in Bologna . . 279
1. **Orsi Paolo** — Cenni sulle necropoli carniche e sulla situla figurata di Watsch 127
2. » Sui centuroni italici della prima età del ferro e sulla decorazione geometrica e rappresentativa dei bronzi nord-italici dello stesso periodo 151

Num.

3. **Orsi Paolo** — Di due crocette auree del Museo di Bologna e di altre simili trovate nell' Italia superiore e centrale 182
4. » L' XI volume del *Corpus Inscriptionum Latinarum* e la sua importanza per la storia della Romagna 192
1. **Palmieri Arturo** — Degli antichi comuni rurali ed in ispecie di quelli dell' Appennino bolognese. 274
2 e 3. » La diplomatica giudiziaria bolognese del secolo XIII . . . . . 281 e 287
1. **Pasolini Pier Desiderio** — Del palazzo di Teodorico in Ravenna. 76
2. » Nuovi documenti su Caterina Sforza 269
1. **Pellegrini Flaminio** — Il Serventese dei Lambertazzi e dei Geremei 209
2. » Due atti testamentarii di Giovanni II Bentivoglio, Signore di Bologna 239
3. Un documento inedito delle lotte fra Lambertazzi e Geremei nel secolo XIII 263
1. **Pellicioni Gaetano** — Comunicazioni sopra una scoperta paleografica dell' abate Girolamo Amati ad illustrazione di un filatterio esorcistico. 103
1. **Podestà Bartolomeo** — Di alcuni documenti inediti risguardanti il Pomponazzi, Lettore nello Studio di Bologna 47
2. » Intorno alle due statue erette in Bologna a Giulio II, distrutte nei tumulti del 1511 50
3. » I primi oriuoli pubblici in Bologna nei secoli XIV e XV. 60
1. **Randi Tommaso** — Saggio di canti popolari raccolti nel territorio di Cotignola 214
1. **Ricci Corrado** — Origini dello Studio ravennate 114
2. » Il vecchio teatro pubblico in Bologna. 148
3. » Frammento della Cronaca bolognese di Prete Giovanni. 153
4. » La pittura romanica nell' Emilia e gli affreschi nelle arche di S. Giacomo in Bologna 163

Num.

5. **Ricci Corrado** — Il teatro Formagliari in Bologna . . . 176
6. » Il teatro Malvezzi in Bologna 183
7. » Monumenti ravennati: il battistero di S. Giovanni in Fonte. 201
8. » Il castello e la chiesa di Polenta 208
9. » Il castello e la chiesa di Varignana 216
1. **Rocchi Francesco** — Degli studi diplomatici di Bartolomeo Borghesi (discorso) 3
2. » Notizie aneddote della prima età di Bartolomeo Borghesi 6
3. » Di una iscrizione in onore di Geta Cesare, scoperta in Ancona 18
4. » Di un monumento bolognese in onore di Antonino Pio e dell' Augusta sua famiglia 55
5. » Di un frammento d' iscrizione forlivese restituita agli Imperatori Caracalla e Geta 59
1. **Roncagli Giuseppe Gaetano** — Di una pittura della antichissima scuola bolognese anteriore a Cimabue . 132
2. » Rolandino Passeggeri 210
1. **Rossi Adamo** — L' ultima parola sulla questione del cognome di m.° Francesco da Bologna, intagliatore di lettere e tipografo 130
1. **Rubbiani Alfonso** — L' agro dei Galli Boi diviso e assegnato ai coloni romani. 115
2. » Ristauro delle tombe di Accursio, di Odofredo e di Rolandino de' Romanzi in Bologna. 206
3. » La tomba di Alessandro V in Bologna, opera di m.° Sperindio da Mantova 234
4. » A proposito del nome di Porta Galliera. 238
1. **Salvioni Gian Battista** — La popolazione di Bologna nel secolo XVII 205
2. » La moneta bolognese e la traduzione italiana del Savigny 246
3. » Sul valore della lira bolognese 266
1. **Santarelli Antonio** — Scoperta archeologica al Castello di Fiumana. 113

Num

2. **Santarelli Antonio** — Nuovi scavi alla stazione preistorica della Bertarina nel Forlivese. 161
3. » Seconda memoria sugli avanzi di abitazioni primitive a Villanova nel Forlivese. 217
1. **Sergi Giuseppe** — La stirpe ligure nel bolognese. . . . 112
2. » Antropologia storica del Bolognese. 136
3. » Umbri, Italici, Arii e loro relazioni 266
1. **Simoni Giuseppe** — Notizie storiche di alcuni castelli distrutti nelle vallate del Sillaro e dell' Idice 262
1. **Solerti Angelo** — La vita ferrarese nella prima metà del secolo XVI, descritta da Agostino Mosti 224
1. **Tamassia Nino** — Odofredo 237
2. » Reliquie di un decreto giustinianeo a favore della Chiesa ravennate 271
3. » Le cronache romagnole ed emiliane nei secoli XV e XVI ed i principi del giornalismo 280
1. **Tarlazzi Antonio** — Riscontri critici fra la cronaca di fra' Salimbeni e gli storici di Ravenna intorno alla decadenza della famiglia dei Traversari dominante in quella città. 66
2. » Nuovo documento rinvenuto nell' Archivio arcivescovile di Ravenna (Lettera di Graziano a S. Ambrogio, in un codice del V sec. di quell'Archivio) 133
3. » Scuola di diritto romano in Ravenna ed in Bologna 162
1. **Teza Emilio** e **Carducci Giosue** — Atti della terza solenne adunanza delle tre Deputazioni emiliane sovra gli studi di Storia Patria, tenutasi in Ravenna il 24 giugno 1865 21
2. » Dei lavori fatti nell' anno 1864-65 dalla R. Deputazione di Storia Patria 23
3. » Serventese storico del secolo XIV, illustrato . . . 30
1. **Tonini Luigi** — La chiesa di S. Andrea presso Rimini, ossia relazione degli scavi eseguiti pel Comune nel marzo 1863 9
2. » Di Bittino e della sua tavola di S. Giuliano, nonchè di alcuni pittori riminesi del sec. XIV . . . 11

			Num.
3.	**Tonini Luigi**	— Il Porto di Rimini	19
4.	»	Due brani di un titolo posto ad Antonino Pio, trovati in Rimini nel maggio 1864.	27
5.	»	Sulle officine tipografiche riminesi	29
6.	»	Giunta ai documenti che illustrano le memorie sulle officine tipografiche riminesi	33
7.	»	Sulla continuazione degli scavi in Rimini per la scoperta della chiesa di S. Andrea	39
8.	»	Di alquanti oggetti umbri o etruschi, nella maggior parte in bronzo, trovati di recente in una villa del Riminese	40
9.	»	Di alcuni marmi scritti, e di un sigillo del Comune, trovati recentemente in Rimini	41
10.	»	Di un dipinto a fresco del sec. XIV, trovato di recente in Rimini.	52
11.	»	Del riminese Alessandro Gambalunga, della Gambalunghiana e de' suoi bibliotecari	57
12.	»	Le figuline riminesi ordinate ed illustrate. . . .	69
1.	**Torraca Francesco**	— Per la data della « Treva » di Guglielmo de la Tor	285
1.	**Trauzzi Alberto**	— Della iscrizione sul vaso di Pilato nella Chiesa di S. Stefano in Bologna	289
1.	**Ungarelli Gaspare**	— Saggio di una raccolta di proverbi in dialetto bolognese	221
2.	»	e **Giorgi Francesco** — Documenti risguardanti il giuoco in Bologna	240
1.	**Valgimigli Gian Marcello**	— Dei pittori faentini del secolo XV	25
2.	»	Teodoro Pio, vescovo di Faenza	26
3.	»	Pittori faentini del secolo XVI	51
4.	»	Cenni biografici intorno al cav. Ferraù Fenzoni, pittore	74
5.	»	Cenni biografici intorno a Domenico Paganelli, architetto ed ingegnere	83
6.	»	Tommaso Missiroli pittore, detto il Villano . . .	87

Num.

7. **Valgimigli Gian Marcello** — Intorno a Mengo Bianchelli, filosofo e medico faentino, cenni biografici . . 91
8. » Cenni storici di Antonio Cittadini, medico e filosofo faentino 94
1. **Venturi Adolfo** — Gli affreschi del palazzo di Schifanoia in Ferrara, secondo recenti pubblicazioni e nuove ricerche. 158
2. » L'arte ferrarese nel periodo di Ercole I d'Este. . 186
1. **Zoli Andrea** — Ravenna ed il suo territorio nel 1300 e la navigazione col ferrarese. 288

III.

ELENCO DEGLI ARGOMENTI DELLE MEMORIE

LETTE IN DEPUTAZIONE

I volumi degli *Atti e Memorie* citati in questo elenco sono quelli della *Prima serie* per le letture fatte dal 1862 al 1869; della *Seconda serie* per quelle dal 1870 al 1874. Le letture fatte dal 1875 al Giugno 1881 sono riassunte od indicate nei volumi della *Nuova serie* ed in quelli della *Terza serie* le letture dal Novembre 1882 al 1900.

Manca l'indicazione del volume per le Memorie lette in Deputazione durante l'anno Accademico 1881-82, cioè dal 27 Novembre 1881 al 25 Giugno 1882 perchè i riassunti non furono inseriti negli *Atti e Memorie*. Questi sunti però sono pubblicati nel Giornale cittadino la *Gazzetta dell'Emilia*, della quale per conseguenza ho citato l'anno ed i numeri in cui si possono leggere.

	Vol.	*Pag.*
1. **Alberti Massimiliano** — Sull'origine primitiva dei popoli del Trentino — 11 Maggio 1862. .	II,	18
2. **Albicini Cesare** — Di Galeazzo Marescotti da Calvi e della sua cronaca — 11 Febbraio, 9 e 23 Giugno 1872, 13 Dicembre 1874, 10 Gennaio e 26 Dicembre 1875 — Venne poi pubblicato dall'Aut. nell'*Archivio Storico Italiano* — anni 1873-1875.	I, XLVII, LXII-V	
— Sunto della Storia bolognese dalle origini fino ai tempi nostri — 18 Dicembre 1881. (*Gazzetta dell'Emilia*, 1882, n. 15). Pubblicato poi nella *Guida di Bologna* di Corrado Ricci.		
3. **Albini Giuseppe** — Sopra Francesco Modesti da Saludecio — 30 Maggio 1886 ed 11 Aprile 1897. Pubblicato poi nel volume Il Modesti e la Veneziade.	IV, 464 e XV, 376	

	Vol.	Pag.
4. **Aldrovandi Luigi** — Il sepolcro di S. M. della Vita in Bologna e Niccolò dell'Arca — 6 Gennaio 1899; pubblicato poi nell' Archivio dell' Arte vol. II, pag. 174	XVII,	206
5. **Anselmo Anselmi** — Intorno il pittore Pietro da Rimini del 1307 — 8 Aprile 1894 e 24 Febbraio 1895	XIII,	152
— Su Marco Vigerio della Rovere, Vescovo di Sinigaglia, governatore di Bologna dal dicembre del 1538 al Gennaio del 1540 — 3 Aprile 1898 .	XVI,	210
6. **Bagli Gaspare** — Breve saggio di proverbi in dialetto romagnolo. 12 Aprile 1885	III,	110
— Sopra un frammento di poema burlesco del secolo XVI, scritto da un anonimo cesenate in dialetto romagnolo — 22 Giugno 1885 . . .	III,	338
7. **Balduzzi Luigi** — Sopra alcuni marmi bagnacavallesi sin qui non illustrati da nessuno — 26 Novembre 1871 . , ...	I,	XLI
— Sopra alcuni monumenti e marmi bagnacavallesi concernenti la famiglia Brandolini — 28 Aprile 1872	I,	LVIII
— Sopra una immagine della Vergine che si venera a Bagnacavallo — 16 Giugno 1878 . . .	IV,	XXXIV
8. **Battistella Antonio** — Un' ambasciata di Bartolomeo Zambeccari pressso la Corte di Roma — 26 Marzo 1899	XVII,	211
9. **Bertolini Francesco** — Sulla provenienza degli Etruschi — 11 Giugno 1871 — Pubblicato nella *Nuova Antologia* anno 1872 pag. 84	I,	XXXVII
— La signoria di Odoacre e l' origine del Medio-Evo — 10 e 24 Maggio 1874. Pubblicata poi nei *Rendiconti del R. Istituto Lombardo di scienze e lettere;* Serie II, vol. VII, pag. 431 .	II,	L-LIII
— Studio critico sulla Storia di Roma — 8 Giugno 1884.	II,	363
— Sugli scritti politici del 1831 — 14 febbraio 1886	IV,	243

	Vol.	Pag.
— Commemorazione di Cesare Cantù — 2 Giugno 1895	XIII,	337
10. **Bertolini e Carducci** — Sopra alcune lapidi con iscrizioni ed armi gentilizie di Budrio — 13 Luglio 1873	II,	XXXIII
11. **Borghesi Bartolomeo** — Lettera sopra le origini di Forlì — 8 Maggio 1864	III,	XI
— Lettera sopra un' iscrizione su tavoletta di bronzo edita dal Cavedoni — 7 Dicembre 1862 . . .	II,	14
12. **Bottrigari Enrico** — Sulla cronaca inedita di Galeazzo Marescotti dei Calvi — 19 Aprile 1863.	II,	24
— Sui sarcofagi dei martiri bolognesi Agricola e Vitale in S. Stefano — 17 Maggio 1863 . . .	II,	17
— Intorno la Storia inedita di Bologna di Fra Leandro degli Alberti — 10 Aprile 1864. . .	III,	18
13. **Breventani Luigi** — Borgonuovo nella topografia bolognese — 11 Giugno 1893.	XI,	438
14. **Brizio Edoardo** — Sulle nuove scoperte archeologiche nel fondo Arnoaldi-Veli — 8 Gennaio 1882 (*Gazzetta dell' Emilia* 1882 n. 36) . . .		
— Sulle necropoli arcaiche bolognesi — 22 Gennaio 1882 (*Gazzetta dell' Emilia* 1882 n. 86) .		
— Sui rapporti etnografici fra terramaricoli e cavernicoli — 26 Febbraio 1882 (*Gazzetta dell'Emilia* 1882 n. 124).		
— Sulle sepolture in doglio nelle necropoli tipo Villanova — 12 Marzo 1882 (*Gazzetta dell'Emilia* 1882 n. 142)		
— Gruppi di antichità scoperte in Italia da attribuire alle popolazioni umbro-latine — 27 Aprile ed 11 Maggio 1884	II,	262-4
— Sugli scavi e le scoperte archeologiche fatte nell' anno 1888 nella città e provincia di Bologna — 6 Gennaio 1889	VII,	156
— Sopra gli scavi eseguiti per cura del Governo a Marzabotto nel 1889. — 8 e 22 Dicembre 1889	VIII,	121

		Vol.	Pag.
	Pubblicata nei Monumenti antichi della R. Accademia dei Lincei vol. I pag. 250 con dieci tavole.		
	Brizio Edoardo — Sugli avanzi dell'antico ponte romano sul Reno. 20 Dicembre 1894: pubblicato poi nelle *Notizie degli scavi di Antichità* 1896.	XIV,	132
	— Terre cotte etrusche scoperte a Civita Alba presso Sassoferrato. Pubblicate nelle *Notizie degli Scavi di Antichità* — 1897 — pag. 283 e segg.	XV	378
	— Oggetti della stazione preistorica di Toscanella	XVIII,	337
15.	**Cappi Alessandro** — Sopra D. Pietro da Bagnara pittore del secolo XVI — 21 Dicembre 1862. .	II,	20
	— Intorno il Mausoleo di Teodorico a Ravenna — 3 Maggio 1863	II,	17
	— Della Giostra in Ravenna — 14 Febbraio 1864	III,	17
	— Intorno l'urna di Dante in Ravenna — 27 Maggio 1866.	V,	24
16.	**Carducci Giosue** — Commentario della Vita e delle Opere di Ludovico Savioli — 14 Marzo e 10 Maggio 1868	VII,	13 e 16
	— Rapporto circa la basilica di S. Vittore — 24 Gennaio 1869	VIII,	17
	— Notizie e studi intorno alle poesie latine edite ed inedite di Ludovico Ariosto — 11 e 25 Aprile 1879: 11 Aprile e 9 Maggio 1880 . .	XXIII-XXVI	
	Pubblicate poi dall'autore nell'anno 1876 con i tipi del Zanichelli.		
	— I Trovatori alla Corte di Monferrato. 13 Aprile 1879; 11 Aprile e 9 Maggio 1880	V, XXVII e VI, XIX	
	— Sopra alcune rime del secolo XIV trovate nei Memoriali dell'Archivio di Stato — 2 Dicembre 1888; 23 Febbraio e 30 Novembre 1890. .	XVII, 154, VIII, 125 e IX, 390	
17.	**Carducci e Bertolini** — Sopra alcune lapidi con		

	Vol.	Pag.
iscrizioni ed armi gentilizie di Budrio — 13 Luglio 1873		
18. **Casali Giovanni** — La cronaca forlivese di Leone Cobelli — 6 Aprile 1863	II,	24
— Intorno l'antico battistero di Castrocaro — 24 Dicembre 1865	V,	15
19. **Cittadella L. Napoleone** — Scoperta di cinque cadaveri nel Villaggio Ro dodici miglia da Ferrara — 4 Maggio 1862	II.	19
— Sopra la navigazione ferrarese — 4 Maggio 1862		
— Condizioni dello stato servile in Ferrara — 25 Maggio 1862	II,	19
— Sopra un documento inedito relativo all'ottavo concilio ecumenico — 11 Febbraio 1863 . . .	II,	20
— Sopra una lettera di Alberto Ariosti a Monsignor Ottavio Ariosti — 14 Gennaio 1866	V,	17
— Ferrara sotto l'aspetto militare — 29 Aprile 1867	VI,	21
20. **Cosci Antonio** — Documento intorno a Girolamo Savonarola — 23 Marzo, 25 Maggio, 8 e 22 Giugno 1879.	V,	XXV e XXXII-IX
21. **Corazzini Francesco** — Statuto della corporazione dei macellai di Ferrara — 8 Gennaio 1871	I,	XXI
— Relazione del Viaggio a Roma del Marchese Alberto da Este e delle feste in Ferrara al suo ritorno — 8 Gennaio 1891	I,	XXI
22. **Costa Torquato** — Studio sull'origine delle terre mare — 27 Gennaio e 24 Febbraio 1884. . .	II,	92
23. **Curcio Giorgio** — Intorno all'opera del P. Sarti *De Claris Archigynnasii bononiensis professoribus* — 26 Maggio 1867	VI,	127
24. **Dallari Umberto** — Relazione sull'Archivio Gozzadini — 23 Marzo 1890	VIII,	127
Pubblicato in edizione a parte.		

		Vol.	Pag.
25.	**Dall' Osso Innocenzo** — Origine e confini della Flaminia e della Romagna — 20 Dicembre 1900.	XVIII,	339
26.	**Faccioli Raffaele** — Comunicazione sul ristauro della facciata della Chiesa del Crocifisso e sui sarcofagi in essa esistenti — 2 Giugno 1895	XIII,	338
27.	**Falletti Pio Carlo** — L' antico palazzo del Podestà in Bologna — 22 Maggio 1898	XVI,	488
28.	**Finzi Dott. Vittorio** — Prefazione alla nota epistola consolatoria di Sabbadino degli Arienti .	XVIII,	174
29.	**Frati Luigi** — Rinvenimento alla Pieve di Bagnacavallo di mattoni forniti di bolli — 30 Marzo 1862	II,	15
	— Sullo scoprimento di monete auree fatto in Reno nell' anno 1857 — 17 maggio 1863 . .	II,	16
	— Nota sul diario di Paride Grassi — 25 Febbraio 1883	I,	143
	— Notizia biografica e bibliografica intorno a Paride Grassi — 27 Dicembre 1885	III,	526
30.	**Gatti Angelo** — Sopra il cenobio di S. Michele in Bosco in Bologna — 9 Marzo, 13 Aprile ed 11 Maggio 1890	VIII,	125-8 e 316
	— Un maggiorasco nel secolo XVII — 22 Febbraio 1891	X,	313
	— Sulla cupola che dovea erigersi sulla crociera della basilica di S. Petronio — 19 aprile 1896.	XIV,	334
31.	**Gaudenzi Augusto** — Sui rapporti tra l' Italia e l' impero d' Oriente fra gl' anni 476 e 554 di Cristo — 13 e 27 Giugno 1886	IV,	466
	— Sugli Statuti della Società delle Armi in Bologna — 9 e 17 Febbraio 1889.	VII,	481
	— Intorno a Boncompagno fiorentino ed a Guido Fava, capiscuola di grammatica e retorica — 11 Gennaio 1891.	IX,	392
	— Intorno gli Statuti di Bologna nel secolo XIII — 10 Maggio 1891	IX.	397

	Vol.	Pag.
Gaudenzi Augusto — Rapporti fra il Comune e lo Studio di Bologna — 8 Maggio 1892. . . .	X,	396
— Sulla origine dei cognomi bolognesi — 28 Gennaio 1895	XIII,	149
— Le società delle Arti in Bologna nel sec. XIII — 8 Marzo 1896	XIV,	331
— Le origini del Monastero di Nonantola ed il ducato di Persiceto — 25 Marzo 1900. . . .	XVIII,	176
33. **Giordani Gaetano** — Della famiglia di Francesco Raibolini detto il Francia — 30 Dicembre 1863.	III,	17
34. **Gorrini Giacomo** — La cattura e la prigionia di Annibale Malvezzi in Germania — Episodi delle lotte di rappresaglia — 31 Dicembre 1899 . .	XVII,	368
35. **Gozzadini Giovanni** — Sopra una iscrizione tratta da una delle antiche croci di Bologna — 11 Maggio 1862.	II,	15
— Sopra il colossale avanzo di un' antico monumento romano in Bologna — 8 Giugno 1862 .	II,	25
— Sopra un marmo letterato romano scoperto in S. Stefano — 7 Dicembre 1862	II,	25
— Sopra la necropoli etrusca di Marzabotto — 12 Febbraio 1865; 26 Gennaio 1866; 26 Maggio 1867; 31 Gennaio; 14 Febbraio; 29 Marzo; 13 Giugno 1869 . . . . . Su questo argomento il Gozzadini pubblicò poi le due note Memorie: *Di un' antica necropoli a Marzabotto nel Bolognese.* Bologna 1865 e *Di ulteriori scoperte nell' antica necropoli a Marzabotto.* Bologna 1870.	V, XVIII e VI, XXIII	
— Sopra un sigillo bolognese dei bassi tempi che conservasi nel Museo nazionale di Firenze — 27 Maggio 1866: pubblicata nel Periodico di Num. e Sfragist. anno IV pag. 251-8	V,	25
— Intorno le torri gentilizie di Bologna 29 Nov. 1868; 28 Nov. 1869: 23 Gennaio, 13 Febbr., 27 Nov., 11 Dic., 25 Dic. 1870; 12 Febbr., 14		

	Vol.	Pag.
Maggio 1871; 25 Febbr. 14 Aprile, 24 Nov. 8 Dic. 1874; 23 Marzo, 13 e 27 Aprile, 11 Maggio, 22 Giugno, 23 Nov. 1873; 22 Febb. e 12 Aprile 1874	I,	IX, XIII,
Pubblicato poi nel 1875 con i tipi di Nicola Zanichelli.	XVII,	XXIII, XXXIII
Gozzadini Giovanni — Sopra la rotonda di S. Stefano in Bologna — 25 Aprile 1869.	VIII,	XXX
— Commemorazione di Luigi Cibrario — 27 Novembre 1870.	I,	IX
— Sullo scritto: Sugli scavi da fare in Italia del Senatore Torelli — 11 Febbraio 1872	I,	XLVI
— Sugli scavi e scoperte archeologiche fatte in Bologna e dintorni — 25 Nov. 1873	I,	XXXIV
— Sugli scavi archeologici eseguiti nel podere Arnoaldi presso S. Polo fuori porta S. Isaia — 9 Gennaio, 12 Marzo, 11 Giugno 1876. Pubblicato poi nell' opera: *Intorno agli scavi archeologici fatti dal Sig. A. Arnoaldi Veli presso Bologna* — Bologna Tipografia Fava e Garagnani 1877.	II,	XII, XXI
Il Conte Giovanni Pepoli condannato da Sisto V. — 26 Nov. e 10 Dic. 1876, 28 Genn. e 9 Dic. 1877; 24 Febbr. e 10 Marzo 1878	III,	XV XXIII
Pubblicato poi nell'opera: Giovanni Pepoli e Sisto V. Racconto storico — Bologna presso Nicola Zanichelli 1879, con ritratto.	IV,	XV
— Su Nanne Gozzadini e Baldassare Cossa — 23 Nov. e 28 Dic. 1879; 25 Genn. 14 Marzo e 13 Giugno 1880. Pubblicato nell' opera: Nanne Gozzadini e Baldassare Cossa, poi Giovanni XXIII. Racconto storico. In Bologna presso Gaetano Romagnoli 1880.	VI,	XV XXXIII
— Sulle artiglierie e milizie bolognesi — 27 Novembre 1881. (*Gazzetta dell'Emilia* 1881 n. 357) Pubblicato poi nell'opera *Bologna*. Album storico — Bologna successori Monti 1882 in-8 pag. 1-8.		

	Vol.	Pag.
— Alcuni oggetti d'arte commessi in varii tempi dai Gozzadini — 14 Gennaio e 26 Febbraio 1888.	VI,	487
36. **Gualandi Angelo** — Origine della Chiesa primitiva e Cenobio di S. Vittore fuori Bologna — 9 Maggio 1869.	VIII,	32
— Possessi, riforme generali, privilegi e uomini illustri del Cenobio di S. Vittore fuori Bologna — 23 Maggio 1869	VIII,	33
37. **Gualandi Michelangelo** — Documenti dei diversi archivi di Bologna — 4 Maggio 1862.	II,	21
— Indice delle deliberazioni del Reggimento e Senato bolognese — 15 Marzo 1863	II,	21
— Sulla cronaca di G. Battista Bottrigari — 14 Marzo 1863	II,	24
— Ricordi di trentotto diverse cronache bolognesi — 11 Febbraio 1866.	V,	20
— La basilica petroniana ed i suoi progettati restauri — 8 Aprile 1866.	V,	22
— Intorno Fra Luca Pacioli di Borgo S. Sepolcro — 23 Dicembre 1873.	II,	XLII
— Sopra alcune opere di pittori bolognesi — 9 Maggio 1875.	I,	XXV
— Intorno la Chiesa della Madonna di Galliera — 22 Aprile 1877.	III,	XXXI
— Sulla vita di Serafino Calindri e sul colle di S. Benedetto, ora villa Aldini — 23 Giugno 1878.	IV,	XXV
38. **Guerrini Olindo** — Su alcune lettere inedite di Anton Maria Graziani — 22 Maggio 1881	VII,	XXII
— Di un documento inedito e sconosciuto intorno il secondo viaggio di Cristoforo Colombo — 8 Marzo 1885	III,	110
39. **Laderchi Camillo** — Storia della pittura italiana nel secolo XIV. Vita ed opere di Giotto — 10 Febbraio 1867	VI,	17

	Vol.	Pag.
40. **Lamma Ernesto** — Diomede Guidalotti ed il Tyrocinio de le cose vulgari — 10 Marzo 1895.	XIII,	335
41. **Lega Achille** — Sulla Pieve di Ottavo nella Valle del Lamone — 25 Febbraio 1894 . . .	XII,	469
— Candia e Vincenzo di Naldo, ossia i Brisighelli a Candia — 24 Febbraio 1895	XIII,	152
— Di ser Giovanni Andrea Callegari da Brisighella e della sua famiglia	XIV,	375
42. **Malagola Carlo** — Lettere d'illustri uomini bolognesi che si conservano nell'Archivio della Prefettura — 23 Maggio 1875.	I,	XXVII
— Della vita e delle opere di Antonio Urceo detto Codro — 13 e 27 Giugno 1875	I,	XXIX, XXXI
— Nicolò Copernico in Bologna — 9 e 23 Aprile 1876.	II,	XIII-XVI
Pubblicato poi dall'aut. in edizione separata nel 1877 in Bologna con i tipi Fava e Garagnani.		
— Dell'Ellenismo in Bologna fino alla metà del secolo XVI — 24 Dic. 1876: 14 Genn. e 25 Marzo 1877	III,	XIII, XIX, XXVIII
Pubblicato poi nel volume: Della vita e delle opere di Antonio Urceo detto Codro — Studi e ricerche. Bologna, Fava e Garagnani 1878 in 8° pag. XX — 597.		
— Memorie storiche sulle maioliche di Faenza — 26 Gennaio 1879; 8 Febbraio, 23 Maggio, 27 Giugno 1880.	V, VI, VI,	XVIII, XXIII, XXXI-V
Pubblicato poi nel 1880 con i tipi Fava e Garagnani.		
— Galileo Galilei e l'Università di Bologna . .	VII,	XVI
Pubblicato nell'*Archivio Storico Italiano.* Serie IV vol. VII pag. 187-203 — 26 Dicembre 1880.		
— I Polacchi nello studio di Bologna — 26 Dicembre 1881. (*Gazzetta dell'Emilia* 1882 n. 15)		
Pubblicato nell'opera Bologna — Album storico — Bologna, Succ. Monti 1882		

		Vol.	Pag.
	Malagola Carlo — Del più antico statuto dello studio teologico di Bologna — 6 Gennaio 1889.	VII,	157
	— Sulla storia medievale del castello di S. Giovanni in Persiceto — 16 Maggio 1897 . . .	XV,	378
	— Archivio del Comune di Cesena — 25 Marzo 1900	XVIII	178
42.	**Malaguzzi Valeri Francesco** — La facciata della Chiesa della Madonna di Galliera in Bologna — 22 Gennaio 1893	XI,	237
	— Il Convento e la Chiesa di S. Michele in Bosco — 6 Gennaio 1895	XIII,	147
	— La Chiesa ed il Convento di S. Giovanni in Monte — 27 Giugno 1897	XV,	380
	— Della scuola del Francia — 13 Febbraio 1897.	XVI,	209
	— Il Palazzo dei Notai in Bologna — 26 Giugno 1898.	XVI,	491
43.	**Malvezzi Nerio** — Lettere dirette da celebri astronomi sul finire del secolo XVII a Giovanni Antonio Magini professore dell' Università di Bologna — 14 Febbraio 1875	I,	XIX
	— Ragguaglio su lo statuto dell' arte dei Barbieri 11 Giugno 1876.	II,	XXVIII
	— Studi e ricerche sulle memorie storiche della Compagnia dei Lombardi nella Città di Bologna — 11 Febbr. 1877; 10 Febbr. e 1° Dic.	III,	XXVI,
		IV,	XXII,
	1878 ed 11 Maggio 1879	V,	XV
	— Notizie relative ad un pregiudizio del seicento italiano — 24 Aprile 1881.	VII,	XXII
	— Biografia di Pirro Malvezzi gentiluomo bolognese del secolo XVI — 24 Giugno e 3 Dic. 1883.	I,	325 e 493
44.	**Manzoni Luigi** — Memorie storiche di Mordano di Romagna — 14 Aprile e 26 Maggio 1878.	IV,	XXX e XXXIV
	— Sulla sfera di Leonardo e di Goro Dati — 9 Febbraio 1879	V,	XIX

		Vol.	Pag.
	Manzoni Luigi — Sul Prete Janni — 23 Febbraio e 9 Marzo 1879	V,	XX-V
	— Nota storica sugli antenati di Francesco Francia — 27 Febbraio 1881	VII,	XVIII
	— Sui monumenti romani che si trovano nel circondario di Lugo — 11 Giugno 1882. (*Gazzetta dell'Emilia* n. 203) (Per l'iscrizione di Rufreno si confronti ora il *Corpus Inscript. Latin.* vol. XI n° 663)		
	— Storia dei Castelli di Romagna e specialmente di Mordano dal 1401 al 1470 — 13 Gennaio e 9 Marzo 1884	II,	90 e 260
	— Sulle origini del teatro in Italia — 10 Gennaio 1886.	IV,	242
45.	**Masi Ernesto** — Intorno alcuni documenti relativi a Renata d'Este duchessa di Ferrara — 30 Aprile e 14 Maggio 1876	II,	XVII, XXIV
	Pubblicata poi in edizione separata nel 1876 con i tipi dello Zanichelli.		
	— Intorno a Francesco Albergati Capacelli scrittore comico del secolo XVIII ed ai suoi amici e coetanei — 8 Aprile; 6 Maggio e 27 Maggio 1877.	III,	XIX, XXXII,
	Pubblicato nel 1878 con i tipi dello Zanichelli.		XXXVII
46.	**Mazzatinti Giuseppe** — Di un frammento inedito della cronaca forlivese di Leone Cobelli — 10 Febbraio 1895	XIII,	150
47.	**Orioli Emilio** — Tazze metalliche pubblicate dal Francia — 16 Febbraio 1897	XVI,	210
48.	**Palmieri Arturo** — Il Podestà della montagna bolognese — 31 Gennaio 1897	XV,	212
	— Intorno al procedimento giudiziario bolognese del secolo XIII — 25 Febbraio 1900	XVIII,	175
49.	**Pellegrini Flaminio** — Commento ad un sonetto sulla Torre Garisenda attribuito a Dante Alighieri — 23 Marzo 1890	VIII,	127

	Vol.	Pag.
50. **Pelliccioni Gaetano** — Sulla vita e sugli studi di Emiliano Sarti — 12 Giugno 1881. . . .	VII,	XXV
51. **Podestà Bartolomeo** — Sopra una scala sotterranea scoperta in un vecchio bastione a Castel S. Pietro — 8 Maggio 1864	III,	16
— Sopra alcuni avanzi di scultura romana rappresentante un panificio — 10 Luglio 1864 : .	IV,	24
52. **Podestà Bartolomeo e Luigi Tonini** — Rapporto intorno le carte del Monte di Pietà di Savignano — 28 Febbraio 1869	VIII,	24
53. **Randi Tommaso** — Usi, costumi e credenze popolari della Romagna bassa — 12 Marzo 1893.	XI.	239
54. **Ricci Corrado** — Cronaca di Agostino Rubboli scrittore ravennate — 28 Marzo 1880. . . .	VI,	XXVII
— Sopra le Cripte e confessioni della Chiesa di Ravenna — 12 Dicembre 1880	VII,	XVI
— Corrispondenza fra Ludovico Antonio Muratori e Scipione Maffei — 10 Aprile 1881	VII,	XX
— Sopra la statua di Guidarello Guidarelli guerriero ravennate — 14 Maggio 1882 e 27 Giugno 1879. (*Gazzetta dell'Emilia* 1882 n. 190).	XV,	379
— Sopra alcune cronache ravennati — 10 Dic. 1882; 28 Genn. ed 11 Febb. 1883	I,	140
— Sopra il quadro di S. Cecilia di Raffaello — 10 Febbraio 1884	II,	91
— Giovanni da Siena nell' Emilia — 18 Aprile e 22 Maggio 1892	X,	395-7
— La cronaca di Patrizio Ravennate del secolo XIV 14 Febbraio 1897	XV,	374
55. **Rocchi Francesco** — Sull' originaria patria dei Galli Boi — 13 Aprile ed 8 Giugno 1862 . . .	II,	18
— Sopra un marmo letterato romano scoperto in S. Stefano — 7 Dicembre 1862.	II,	14
— Sopra una iscrizione su tavoletta di bronzo con una lettera di Bartolomeo Borghesi sulla medesima iscrizione — 7 Dicembre 1862	II,	14

	Vol.	Pag.
Rocchi Francesco — Sopra un' antica lapide di Cagli, già pubblicata dal Muratori (1284.8) — 18 Gennaio 1863	II,	13
— Sopra la zecca di Bologna — 12 Febbraio 1863.	II,	25
— Sopra la rotonda Ravennate — 22 Febbraio 1863.	II,	17
— Osservazioni sopra un' epigrafe ravennate edita dal Grutero (pag. 591 n° 9) — 19 Aprile 1863.	II,	14
— Sopra tre colli di anfore romane scoperte in Bologna — 30 Dicembre 1863.	III,	13
— Sopra le origini di Forlì — 8 Maggio 1864 .	III,	11
— Di due iscrizioni dissotterrate ad Imola — 24 Maggio e 12 Giugno 1864	III,	12
— Sopra una piccola ara del Museo Universitario — 12 Giugno 1864	III,	12
— Di un musaico scoperto l' anno 1851 sotto l' odierno pavimento della Cattedrale di Pesaro — 29 Aprile 1866.	V,	23
— Biografia militare della colonia romana di Bologna, nei tempi dell' Impero — 24 Giugno 1866.	V,	26
— Commemorazione della vita e delle opere di Giuseppe Adolfo Noel Des Vergers — 27 Gennaio 1867.	VI,	13
— Osservazioni su alcune parole del dialetto savignanese — 28 Febbraio 1869.	VIII,	26
— Sopra una iscrizione pervenuta da Roma al Museo Lapidario di Bologna — 27 Febbraio 1870.	IX,	24
— Sopra un informe rottame di pietra con avanzo d' iscrizione imperiale — 10 Luglio 1870. . .	IX,	29
— Sulle ere usate dei Romani nel computare gli anni della loro storia — 26 Febbraio 1871.	I	
— Sopra quattro marmi romani conservati nel Museo dell' Università bolognese — 9 Aprile 1871.	I	
— Sugli Urbinati Metaurensi ed Ortensi — 16 Luglio 1871	I,	XXXVIII

		Vol.	Pag.
	— Sulla iscrizione moderna di Caio Rusticello — 14 Gennaio 1872	I,	XLIII
	— Sopra la storica villa di Gualdo sull' Emilia presso Savignano — 12 e 26 Maggio 1872 . .	I,	XL
56.	**Rodolico Nicolò** — Dal comune alla signoria — saggio sul governo di Taddeo Pepoli	XVI,	206
57.	**Roncagli Gaetano** — Odofredo e lo studio bolognese — 10 Maggio e 13 Giugno 1885; 14 Maggio 1886.	III, IV,	323-3 244
	— Intorno ad Accursio, giureconsulto dello studio bolognese nel secolo XIII — 12 Giugno 1887.		
58.	**Rossi Rodolfo** — Sopra alcuni scritti inediti di Giovanni da Legnano — 25 Gennaio 1891 . .	IX,	393
59.	**Rubbiani Alfonso** — Intorno alle tombe di Accursio, di Odofredo e di Rolandino dei Romanzi, glossatori del secolo XIII — 23 Gennaio 1887.	V,	183
	— Sulle ultime manomissioni alla tomba di Ugolino dottor di legge del secolo XII in S. Vittore — 8 Febbraio 1891.	IX,	393
	— Alcuni fatti relativi alla lotta di Federigo I contro i comuni dell' Italia media — 8 Marzo 1891 .	IX,	394
60.	**Scarabelli Giuseppe** — Di una stazione preistorica presso Toscanella Imolese	XVIII,	337
61.	**Sezanne G. Battista** — Sul codice membranaceo intitolato *Paradisius*. 25 Maggio 1862 . . .	II,	19
	— Memorie storiche intorno la famiglia dei Pepoli in Bologna — 13 e 26 Aprile 1868	VII,	13 e 15
	— Di Taddeo Pepoli conservatore della republica bolognese — 10 Marzo 1872	I,	LIII
62.	**Solerti Angelo** — Soggiorno di Torquato Tasso in Bologna — 27 Aprile 1893.	XI,	435
63.	**Tarlazzi Antonio** — Sui monumenti ravennati dei secoli di mezzo, pubblicati dal Conte Marco Fantuzzi — 13 Dicembre 1868	VIII,	15
	— Sul riordinamento dell' Archivio municipale di Ravenna — 25 Aprile 1869	VIII,	31

	Vol.	Pag.
64. **Tassinari Girolamo** — Memorie storiche intorno a Carlo II ed a Federigo Vescovo fratelli Manfredi — 6 Gennaio, 12 e 26 Marzo, e 28 Maggio 1865	IV,	25
65. **Teza Emilio** — Proposta per una grammatica comparata dei dialetti italiani — 24 Aprile 1864.	III,	19
— Intorno ad uua memoria di Teodoro Mommsen su Tommaso degli Scarici dal Gambaro erudito bolognese del secolo XV — 26 Novembre 1865.	V,	12
— Sopra una iscrizione grecocristiana del Museo Palagi — 25 Febbraio 1866	V,	21
66. **Tonini Carlo** — Sulla cultura letteraria e scientifica in Rimini dal secolo XIV ai primordi del XIX — 26 Marzo 1882. (*Gazzetta dell'Emilia* 1882 n. 155).		
— Di un supposto ritratto di Leon Battista Alberto nel tempio Malatestiano di Rimini — 6 Gennaio 1895.	XIII,	148
67. **Tonini Luigi e Bartolomeo Podestà** — Rapporto intorno le carte del Monte di Pietà di Savignano — 28 Febbraio 1869	VIII,	24
— Sull'antichità dell'aes librale di Rimini — 28 Maggio 1871.	I,	XXXV
Pubblicata poi in edizione separata in Rimini nell'anno 1872 coi tipi Malvolti in-4 con tav.		
68. **Trauzzi Alberto** — Gli elementi volgari nelle Carte bolognesi — 17 Aprile 1898	XVI,	487
69. **Valgimigli Gian Marcello** — Sopra Fulco vescovo ed arciprete piacentino — 26 Dicembre 1869	IX,	16
— La torre dell'orologio pubblico di Faenza — 8 Gennaio 1871	I,	XX
— Memorie sui Vescovi di Faenza — 12 e 26 Marzo 1871	I,	XXIX
9 Marzo 1873	II,	XVI
14 Marzo 1875	II,	XLI

	Vol,	Pag.
70. **Zannoni Antonio** — Sopra una chiesa bizantina del V secolo scoperta a Faenza — 26 Novembre 1865	V,	11
— Progetto di riattivazione dell'antico acquedotto bolognese — 18 Maggio 1868	VII,	16
— Rapporto sull'acquedotto romano restaurato — 8 Maggio 1881	VII,	XXII
— Statistica degli scheletri rinvenuti nei predii Benacci, De Lucca ed Arnoaldi — 26 Febbraio 1882. (*Gazzetta dell'Emilia* 1882 n. 124)		

IV.

ELENCO DI ALTRE PUBBLICAZIONI
DELLA DEPUTAZIONE

MONUMENTI.

SERIE I — STATUTI.

1. **Statuti del Comune di Bologna dall'anno 1245 all'anno 1267,** pubblicati per cura di L. Frati. — *Bologna, Regia Tipografia, 1869-84.* — Tomo I, II, III, con Glossario ed Indice.
2. **Statuti di Ferrara dell'anno 1288,** edito a cura di Camillo Laderchi — *Bologna, Regia Tipografia, 1865.* Vol. I, fasc. I. (Esauriti) (1).
3. **Statuti del Comune di Ravenna (1306-1515)** editi da A. Tarlazzi. — *Ravenna, Tipografia Calderini, 1886.* Volume unico.
4. **Gli ordinamenti sacrati e sacratissimi colle riformagioni da loro occasionate e dipendenti** (Sec. XIII) a cura di A. Gaudenzi. — *Bologna, Regia Tipografia, 1888.* Volume unico.

SERIE II — CARTE.

1. **Appendice ai monumenti ravennati del co. Marco Fantuzzi,** pubblicata a cura di A. Tarlazzi. — *Ravenna, Tipografie Angeletti e Calderini 1872-84.* Tomo I e II.

(1) Se ne continuerà la pubblicazione dalla Deputazione Provinciale di Storia Patria di Ferrara.

2. **I Rotuli dei Lettori Legisti e Artisti dello Studio bolognese dal 1384 al 1799,** pubblicati da U. Dallari. — *Bologna, Regia Tipografia, 1888-1891.* — Vol. I, (col facsimile di un Rotulo in cromolitografia). Vol. II, e III (parte prima).

SERIE III — CRONACHE.

1. **Croniche forlivesi di L. Cobelli (sino all'anno 1498)** a cura di G. Carducci, E. Frati, F. Guarini. — *Bologna, Regia Tipografia. 1874.* Vol. unico.
2. **Diario bolognese di J. Rainieri (1535-1549),** a cura di O. Guerrini e C. Ricci. — *Bologna, Regia Tipografia, 1887.* Vol. unico.
3. **Cronache Forlivesi di A. Bernardi (Novacola)** per G. Mazzatinti. — *Forlì, Bordandini, 1895.* (Due volumi).
Serie esaurita.

DOCUMENTI E STUDI.

Volume I. — *Regia Tipografia 1886.*

Contiene: 1. *Le due spedizioni militari di Giulio II, tratte dal* Diario *di Paride Grassi a cura di* L. Frati.
2. A. Bertolotti: *Ricerche sugli artisti bolognesi, ferraresi ed altri in Roma, dal sec. XV al XVII.*

Volume II. — *Bologna, Regia Tipografia, 1887.*

Contiene: 1. A. Gaudenzi: *Di un' antica compilazione di diritto romano e visigoto con alcuni frammenti delle leggi di Enrico.*
2. Pulon matt, *frammento inedito di poema in dialetto cesenate, e la* Commedia nuova *di Pierfrancesco da Faenza,* per G. G. Bagli.
3. A. Corradi: *Notizie sui professori di latinità nello studio di Bologna, fino a tutto il secolo XV.*
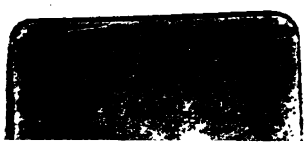
3 2044 021 030 176